SIMULTANEOUSLY PUBLISHED FR VIJAYAWADA & MADRAS

ఆంధ్ర సచిత్ర వారపత్రిక
ప్రతి శుక్రవారం
కొత్త సీరియల్స్‌తో, వ్యంగ్య చిత్రాలతో
తాజా సినీ వార్తలతో వెలువడుతున్నది
ప్రతివారం తప్పక చదువుచున్నారా?

ఆంధ్రపత్రిక

FOUNDER: DESODHARAKA K. NAGESWARA RAO

ఉదయం *** విజయవాడ శుక్రవారం 22-1-1971 Regd. H. No. 506 THE ANDHRA PATRIKA సంపుటం 5 సంచిక 188 8 పుటలు 12 పైసలు

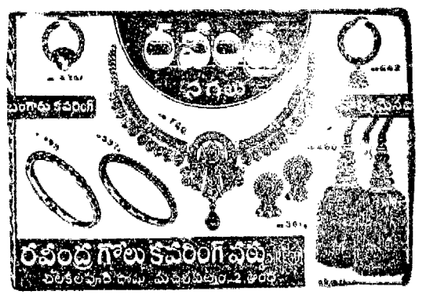

ఒరిస్సా అసెంబ్లీ రద్దు: రాష్ట్రపతికి కేంద్ర మంత్రివర్గం సిఫార్సు

లోక్‌సభతో పాటు ఎన్నికలు నిర్వహణ

న్యూఢిల్లీ, జనవరి 21

ఒరిస్సా శాసనసభను రద్దుచేయాలని, లోక్‌సభతోపాటు అసెంబ్లీ ఎన్నికలు కూడా నిర్వహించాలని కేంద్రమంత్రి వర్గం నేడు రాష్ట్రపతికి సిఫార్సు చేసింది.

ఎన్నికల ప్రచార పర్యటనలో వున్నప్రధాని సూచనపై, కేంద్ర మంత్రివర్గం నేటి సాయంకాలం, ఒరిస్సా గవర్నరు డాక్టరు అన్సారీ రాష్ట్ర శాసన సభను రద్దుచేయాలని సూచిస్తూ పంపిన నివేదిక పరిశీలనకు అత్యవసరంగా సమావేశమైంది.

రాజధానిలో వున్న నలుగురు, కేంద్ర మంత్రులు,(మంత్రివర్గ సమావేశం జరవడానికి అవసరమైన "కోరం"కు సరిపోయినారు), ఈ సమావేశానికి హాజరైనారు. వారి పేర్లు ఫఖ్రుద్దీన్ అలీ అహ్మద్, శ్రీయుతులు జగ్‌జీవన్ రామ్, బి. నవీన్, కె. కె. షా, జి. విశ్వనాథన్, డి. సంజీవయ్య.

శ్రీ నవీన్ అధ్యక్షతవహించిన ఈ మంత్రి వర్గ సమావేశం అరగంటలోపునే ముగిసింది. ఒరిస్సాలో, ప్రస్తుత పరిస్థితులలో సింగ్‌దేవ్ మంత్రివర్గంస్థానే సుస్థిరమైన ప్రత్యామ్నాయ మంత్రివర్గం ఏర్పాటుకు తగిన అవకాశాలులేవని గవర్నరు వ్యక్తంచేసిన అభిప్రాయంతో మంత్రివర్గం ఏకీభవించింది.

ఒరిస్సా అసెంబ్లీ రద్దుకు, లోక్‌సభతో పాటు ఆ రాష్ట్ర శాసన సభకు ఎన్నికలు జరిపించడానికి సంబంధించిన ఉత్తర్వులనురాష్ట్రపతి త్వరలో జారీ చేయనున్నారు.

ఎన్నికల ప్రధానాధికారి ఒకటి రెండు రోజులలో పోలింగ్ తేదీలను కూడా ప్రకటిస్తారు.

విశాఖలో తెన్నేటికి మద్దతు

తిరుగులేదని ముఖ్యమంత్రి ప్రకటన

(ఆంధ్రపత్రిక ప్రతినిధి)

హైదరాబాద్, జనవరి 21: విశాఖపట్టణం లోక్‌సభ నియోజకవర్గ ప్రజాపార్టీ పక్షాన పోటీచేస్తున్న శ్రీ తెన్నేటి విశ్వనాథంను కొత్త కాంగ్రెస్ పార్టీ బలపరచాలనే నిర్ణయంలో తిరుగులేదని ముఖ్యమంత్రి శ్రీ కాసు బ్రహ్మానందరెడ్డి నేడిక్కడ చెప్పారు.

ముఖ్యమంత్రి విశాఖ పట్టణంనుంచి నేటి సాయంత్రం ఇక్కడికి తిరిగి వచ్చిన తర్వాత ఆనందనిలయంలో పత్రికా వారితో మాట్లాడుతూ, విశాఖ సీటు పోటీ గురించి పత్రికలలో చదివిన వార్త తమకు చాలా ఆశ్చర్యం కలిగించిందని అన్నారు.

శ్రీ పి. వి. జి. రాజును ఒక సభలో వేదికపైకి తామే మర్యాదకోసం పిలిపించామని, ప్రధాన మంత్రి కారని ఆయన అన్నారు. దాదాపు అతిగా ప్రాధాన్యతను ఇస్తున్నారు.

రాష్ట్రంలో ప్రధాని పర్యటన

ఫిబ్రవరిలో రెండు రోజులు

హైదరాబాద్, జనవరి 21— ప్రధాని శ్రీమతి ఇందిరాగాంధి ఫిబ్రవరి నెలలో రాయలసీమ, తెలంగాణాలలో ఎన్నికల ప్రచార పర్యటనకు రాగలరని ముఖ్యమంత్రి శ్రీ కాసు బ్రహ్మానందరెడ్డి నేడు పత్రికలవారికి చెప్పారు. అప్పుడు ప్రధాని రాష్ట్రంలో రెండురోజులు పర్యటిస్తారని. తేదీలు త్వరలో నిర్ణయిస్తారని కూడా అన్నారు.

ఒరిస్సా జన కాంగ్రెస్ చీలిక

మెహతాబ్ వర్గం కొత్తకాంగ్రెస్‌లో చేరిక

భువనేశ్వర్, జనవరి 21: ఒరిస్సా జనకాంగ్రెస్ నాయకత్వంలోని ఒక వర్గం వారు కొందరు శాసనసభ్యులు ప్రధాని శ్రీమతి ఇందిరాగాంధిని కలుసుకొని, అనేక ఇక్కట్లు నంచి దీపావళిలో ఎన్నికల ప్రచారానికి గురాంచికి వెళ్లేలోగానే తాము కొత్త కాంగ్రెసులో చేరి పోగలమని చెప్పడంలో, జనకాంగ్రెస్ పరిస్థితి పూర్తిగా పేడు పుష్పమై పోయింది.

జనకాంగ్రెస్ నాయకులు, శాసన సభ్యులలో ఎంతమంది కొత్త కాంగ్రెస్‌లో చేరిపోగలరనేది నేటికీ తెలియడం లేదు.

జనకాంగ్రెస్ నాయకులు మాజీ ముఖ్యమంత్రి డాక్టర్ హరేకృష్ణ మెహతాబ్, శ్రీ నవకృష్ణ చౌధరి, శ్రీ కాంతనుకుమార్ జెనా (జనకాంగ్రెస్ మాజీ మంత్రులు) గత రాత్రి రాజభవన్‌లో ప్రధానమంత్రితో సమావేశాలు జరిపారు.

అంధ్ర బ్యాంకులో చోరీయత్నం

హైద్రాబాద్‌లో ఉదోగులచే దుండగుల పట్టివేత

హైదరాబాద్, జనవరి 21: రాజధాని లోని కోటిలోగల ఆంధ్ర బ్యాంకు నుండి లక్ష రూపాయలను చోరీ చేయ బోయి జరిగిన ప్రయత్నాన్ని అప్రమత్తులై ఉన్న బ్యాంకు ఉద్యోగులు విఫలం చేశారు.

దుండగులలో ఇద్దరిని పోలీసులు అరెస్టు చేశారు. మిగిలినవారు పారిపోయ్యారు.

ఈ సంఘటనపై సుల్తాన్‌బజార్ అసిస్టెంట్ పోలీసు కమిషనర్ శ్రీ నారాయణ మూర్తి తెలుపుతూ నేటి ఉదయం 11.30 గంటల ప్రాంతంలో దుండగులు బ్యాంకుకు వచ్చారని తెలిపారు. వీరిలో ఇద్దరు బ్యాంకు బయట నిలబడగా ఇద్దరు లోపలికి వచ్చారు. ఆ సమయంలో బ్యాంకు కాషియర్ రూపాయల నోట్లు కట్టలను లెక్కపెట్టుకుంటున్నాడు. ఈ నోట్ల కట్టలు ఒక్కొక్క దానిలో 10 వేల రూపాయాలు ఉన్నాయి. వీటిని పెట్టెలో పెట్టటానికై ఆయన ఒక వ్యూను సహాయంతో లెక్కపెడుతున్నాడు.

దుండగులలో ఒకడు ఆ దగ్గరలో గల కుర్చీలో కూర్చుని తాను బ్యాంకు గుమాస్తాలలో ఒకరిని కలుసుకొనవచ్చినట్లు వచ్చానని ఆ గుమాస్తా గురించి అడగడం మొదలు పెట్టాడు. అంతలో రెండవ దుండగుడు కాషియర్‌ను ఎవరో బయటినుంచి పిలుస్తున్నట్లు చెప్పాడు. కాషియర్ బయటకు వెళ్లడంతోనే అక్కడ కూర్చున్న దుండగీడు నోట్ల కట్టలను తీసుకొనబోయాడు.

అప్రమత్తతతో ఉన్న బ్యాంకు ఉద్యోగి, మామూలు దుస్తులలో ఉన్న పోలీసు వెంటనే అతడిని పట్టుకొన్నారు. మిగిలిన ముగ్గురు పారిపోవటం మొదలుపెట్టారు అని అసిస్టెంట్ కమిషనర్ చెప్పారు.

బ్యాంకు అధ్యక్షుడు శ్రీ గోపాలరావు ప్రసంగిస్తూ నోట్ల కట్టలను జాగ్రత్తగా బాసల కాష్టపు బంట్రోతు కేకలు వేయటంతో లూటీ చోరీ ప్రయత్నం విఫలం అయిందని ప్రశంసించారు. బంట్రోతు కేకలు విన్న కాషియర్ వెంటనే లోపలికి వచ్చి దొంగను పట్టుకున్నారని ఆయన చెబుతూ పిరికి తగు విధంగా బహుమతి లభిస్తుందని తెలిపారు. దొంగను పత్రికలుచేసి సమాచారం సేకరించి వెంటనే రెండవ దొంగను ఒక హోటలులో అరెస్టు చేయటం జరిగిందని, అసిస్టెంటు పోలీసు కమిషనర్ తెలిపారు.

మైసూరునుండి వచ్చిన వ్యక్తులు బ్యాంకులో చోరీకై వచ్చి సికింద్రాబాద్‌లోని ఒక హోటలులో విడిది చేశారని పోలీసు అధికారి తెలిపారు. పోలీసులు దర్యాప్తు జరుపుతున్నారు.

డాక్టర్ మెహతాబ్

కొత్త కాంగ్రెస్‌లో చేరిక

భువనేశ్వర్, జనవరి 21: డాక్టరు హరే కృష్ణ మెహతాబ్, ఒరిస్సామాజీ ముఖ్యమంత్రి జనకాంగ్రెస్ నాయకుడు, "జన కాంగ్రెస్, కొత్త కాంగ్రెస్ కార్యకర్తల మధ్య సమైక్యం ఏర్పడడానికి అవుతుంది" తాను కొత్త కాంగ్రెస్‌లో చేరినట్టు నేడు ప్రకటించారు.

శ్రీ మెహతాబ్ నేడు విలేకరులతో మాట్లాడుతూ జనకాంగ్రెస్ కార్యకర్తలు, మద్దతుదార్లు వందల కొలదిమంది, తాముకొత్త కాంగ్రెస్‌లో చేరాలని వదే వదే కోరుతున్నారు. అయితే లోక్‌సభకు అభ్యర్థుల ఎన్నిక విషయంలో తమను సంప్రతించాలని కూడావాంచిస్తున్నారన్నారు. ఈ విషయాన్ని గురించి తాను ప్రధాని శ్రీమతి ఇందిరాగాంధితో మాట్లాడగా, ఇచ్చికంగా కొత్త కాంగ్రెస్‌లో చేరేవారిని అభ్యర్థుల ఎన్నిక విషయంలో తప్పక సంప్రతించగలమని పోయి ఇచ్చారన్నారు.

లోక్‌సభకు అభ్యర్థుల నిర్ణయానికి సంబంధించిన ఇష్టాగోష్ఠి సమావేశాలు అప్పుడే ప్రారంభమైనవని, ఒకటి రెండు రోజుల్లో ఇది పూర్తి కాగలదని చెప్పారు.

ఒరిస్సా శాసన సభలో అధిక సంఖ్యాకులు లోక్‌సభలోపాటు అసెంబ్లీ ఎన్నికలు కూడా జరపాలని కోరుతున్నారని, కాని ఎన్నికల కార్యక్రమాన్ని బట్టి చూస్తే, ఇలా ఒకేరోజు ఎన్నికలు జరవడం అంత సులభంకాదనిపిస్తున్నదని కూడా డాక్టర్ మెహతాబ్ అన్నారు.

—:o:—

న్యూఢిల్లీ, జనవరి 21: ఉత్తర కలకత్తాలో డిప్యూటీ పోలీసు కమిషనర్ ప్రయాణం చేస్తున్న జీపుపై బాంబులు రువ్వటం జరిగింది. పోలీసు అధికారి శ్రీ బిభూతిచక్రవర్తికి గాయాలు తగల లేదు కాని బాంబులు విసిరిన దుండగులలో ఒకనికి తీవ్రంగా గాయాలు తగిలాయి. బాంబు చేతిలో పగిలి ఆ వ్యక్తికి ఒక చెయ్యి పూర్తిగా ఎగిరి పోయింది. 15 మందిని ఎలా సందర్భంగా అరెస్టు చేశారు.

హెచ్. ఎస్. సి. ఫలితాలు: జనవరి 23 న ప్రచురణ

హైదరాబాద్, జనవరి 21: తెలంగాణా ప్రాంతంలో 1970 నవంబర్‌లో జరిగిన హయ్యర్ సెకండరీ మెట్రిక్యులేషన్ స్కూల్ సర్టిఫికెట్ పరీక్ష ఫలితాలు 1971 జనవరి 23న ప్రచురించబడతాయి.

కొత్తకాంగ్రెస్, డి.ఎం.కె చర్చల ప్రతిష్టంభన

సుబ్రహ్మణ్యం ప్రకటన: పరిస్థితిపై నేడే రాష్ట్ర కార్యనిర్వాహక వర్గానికి నివేదన

మద్రాసు, జనవరి 21: తమిళనాడు నుంచి లోక్‌సభకు, రాష్ట్ర శాసనసభకు గల స్థానాల పంపిణీ విషయంలో కొత్త కాంగ్రెసు, ద్రవిడమున్నేట్రకజగం నాయకులు జరిపిన చర్చలు ప్రతిష్టంభనతో ముగిశాయని, కొత్త కాంగ్రెసు కార్యవర్గ సభ్యుడు శ్రీ సుబ్రహ్మణ్యం నేడిక్కడ తెలిపారు.

తమిళనాడు కొత్త కాంగ్రెసు సంఘం అధ్యక్షుడు శ్రీ స్వామినాథన్ రేపు ఉదయం రాష్ట్ర కాంగ్రెసు కార్యనిర్వాహకవర్గానికి ఈ విషయం నివేదించబడుతుంది అని చెప్పారు.

కరుణానిధి ప్రకటన

కొత్త కాంగ్రెసుకు 5 నుంచి 7 లోక్‌సభ స్థానాలు, 10 నుంచి 15 శాసనసభా స్థానాలు ఇవ్వడానికి డి. ఎం. కె. సిద్ధపడిందని, డి. ఎం. కె. అధ్యక్షుడు, తమిళనాడు ముఖ్యమంత్రి శ్రీ కరుణానిధి పత్రికా విలేకరులకు తెలియజేశారు.

ఫ్రంట్‌లోని ఇతర పార్టీలకు కేటాయించబడిన వాటికన్నా ఇవి ఎక్కువని, ఆయన అన్నారు. అని కొత్త కాంగ్రెసు నాయకులు వాటికి సంతృప్తి చెందలేదని, ఫలితంగా చర్చలు ప్రతిష్టంభనతో అంతమైనవి యని ఆయన తెలిపారు.

లోక్‌సభ స్థానాలను గురించి ఇదివరలో జరిగిన ద్వైపాక్షిక చర్చల్లో కొత్త కాంగ్రెసుకు 12 లోక్‌సభ స్థానాలు కేటాయిం

(మిగతా 8 వ కాలంలో

కృష్ణమీనన్‌కు తెలిచేరి స్థానం

కేరళ ముఖ్యమంత్రి ప్రకటన

త్రివేంద్రం, జనవరి 21: తెల్లిచ్చేరి పార్లమెంటరి స్థానాన్ని శ్రీ కృష్ణమీనన్‌కు కేటాయించడానికి ఐక్యసంఘటన—కొత్త కాంగ్రెసుల కూటమి సంసిద్ధతను శ్రీ కృష్ణమీనన్ తెలియజేయడం జరిగిందని, కేరళ ముఖ్యమంత్రి శ్రీ సి. అచ్యుతమీనన్ నేడిక్కడ పత్రికా విలేకరులతో మాట్లాడుతూ చెప్పారు. ఈ ప్రతిపాదనను పరిశీలిస్తామని ఆయన హామీ యిచ్చారని శ్రీ అచ్యుతమీనన్ తెలిపారు.

శ్రీ మీనన్ జవాబు కోసం ఎదురు చూస్తున్నామని ఆయన అన్నారు.

తాము త్రివేంద్రంనుంచి పోటీ చేస్తానని శ్రీ కృష్ణమీనన్ గత వారములో ప్రకటించి ఉన్నారు.

తెల్లిచెరిమంచి పోటీ చేయవలసినదిగా శ్రీ కృష్ణమీనన్‌కు పాలక ఐక్యసంఘటన, కొత్తకాంగ్రెసు ఏకగ్రీవంగా చేసిన ప్రతిపాదనను ఆయన ఆమోదించినట్లయితే, మార్క్సిస్టుపార్టీ ఆయనపై పోటీ పెట్టకూడదనిపిస్తే కాగలదని, కేరళ మార్క్సిస్టు పార్టీ కార్యదర్శి శ్రీ నంబూద్రిపాడ్ నేడు కొచ్చిన్‌లో పత్రికావిలేకరుల ప్రశ్నకు సమాధానమిస్తూ చెప్పారు.

మహారాష్ట్రలో ప్రజాస్వామిక పక్షాల ఎన్నికల సర్దుబాట్లు

34 స్థానాలకు ఏకగ్రీవంగా నిర్ణయం

బొంబాయి, జనవరి 21: పశ్చిమ మహారాష్ట్ర, మరాఠ్వాడా, విదర్భ, ప్రాంతాలలో స్థానాల సర్దుబాట్లకు సంబంధించి మహాత్తర కూటమి పార్టీలు నేడొక పరిష్కారాన్ని సాధించాయి.

పశ్చిమ మహారాష్ట్ర, మరాఠ్వాడాలలో గల 29 స్థానాలలోను 25 స్థానాల విషయం పూర్తి ఏకగ్రీవాభిప్రాయం సాధ్యమైందని సంస్థా కాంగ్రెసు ప్రతినిధి ఒకరు చెప్పారు.

నేడు జరిగిన సమావేశానికి సంస్థా కాంగ్రెస్, ఎస్. ఎస్. పి., జనసంఘం, స్వతంత్ర, బి. కె. డి. పక్షాల ప్రతినిధులు హాజరైనారు.

ఏకగ్రీవాభిప్రాయం సాధ్యం కాక పోయినవి మిగతా స్థానాల విషయాన్ని కేంద్ర సమన్వయ సంఘానికి నివేదించాలని నిర్ణయించడం జరిగిందని, సంస్థా కాంగ్రెసు ప్రతినిధి తెలిపారు.

విదర్భ ప్రాంతంలో గల 11 స్థానాలలో 9 స్థానాల విషయమై ఏకగ్రీవంగా నిర్ణయం జరిగింది. మిగతా వాటి విషయం కేంద్ర సమన్వయ సంఘానికి నివేదించ బడుతుంది. అయితే జనవరి 23 న ఇయోట్‌మాల్‌లో రిపబ్లికన్ పార్టీ (ఖోబ్రగడే వర్గం)తో సమావేశం అనంతరం తుది నిర్ణయం జరుగుతుంది.

నేటి సమావేశానికి శ్రీయుతులు కమలనయన బజాజ్, జైసింగ్ సహాయ్, బి. జె. రాంహాస్, డి. కె. కుంటే, మొదలైన వారు హాజరైనారు.

2 న తేదీన విశాఖపట్నం రాలవెళ్లు ప్రతిపత్తిలో ఉక్కు ఫ్యాక్టరీకి శంకుస్థాపన చేసిన అనంతరం బహిరంగసభలో ప్రధాని శ్రీమతి గాంధి ప్రసంగించినప్పటి దృశ్యం.

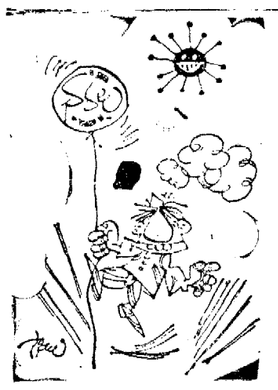

"మమ్మల్ని గెలిపించండి సార్! ధరలు యిలా యిలా దింపేస్తాం..."

రాష్ట్రంలో 39 సీట్లకు ప్రజాస్వామ్యపక్షాల కూటమి పోటీ

కేరళలో మహత్తర కూటమి: కొత్తకాంగ్రెస్ ఫ్రంట్‌పై సంబూ దిపాద్ వ్యాఖ్య

కొచ్చిన్, జనవరి 21: లోకసభకు జరగనున్న ఎన్నికలలో పోటీ చేయనున్న పాలక ఐక్య సంఘటన కొత్త కాంగ్రెస్, కేరళ కాంగ్రెస్‌ల కూటమి నిజానికి మార్క్సిస్టు పార్టీ వ్యతిరేక మహత్తర కూటమి అని కేరళ మార్క్సిస్టు పార్టీ ప్రధాన కార్యదర్శి శ్రీ ఇ. ఎం. ఎస్. నంబూద్రిపాద్ నేడిక్కడ పత్రికా విలేకరుల సమావేశంలో చెప్పారు.

హైదరాబాద్, జనవరి 21: ప్రధానితో మూడు రోజులు కొస్తా ప్రాంతంలో పర్యటన అనంతరం విశాఖపట్టణంనుంచి నేటి సాయంత్రం విమానంలో ముఖ్యమంత్రి శ్రీ కాసు బ్రహ్మానందరెడ్డి ఇక్కడికి తిరిగి వచ్చారు.

పట్టణ ఆస్తులపై పరిమితి సమస్య పరిశీలనకు సంఘం

రాష్ట్రప్రభుత్వంచే నియామకం

(ఆంధ్రపత్రిక ప్రతినిధి)

హైదరాబాదు, జనవరి 21: పట్టణాలలోని ఆస్తులపై గరిష్ట పరిమితిని విధించే సమస్యను పరిశీలించడానికి, దానిపై ప్రభుత్వానికి ఆరు మాసాలలోగా ఒక నివేదికను సమర్పించడానికి శాసనసభ మాజీ కార్యదర్శి శ్రీ జి. వి. చౌదరి అధ్యక్షతన రాష్ట్ర సభ్యులు ఒక సంఘాన్ని నియమించింది.

వరంగల్ నియోజక వర్గ శాసన సభ్యుడు డాక్టర్ టి.ఎస్.మూర్తి, భట్టం శ్రీరామమూర్తి అసెంబ్లీ నియోజకవర్గ శాసనసభ్యుడు శ్రీ ఎం. ఎం. హాషిమ్, తిరువతిపురపాలకసంఘాధ్యక్షుడు శ్రీగురువారెడ్డి ఈసంఘంలో సభ్యులుగా నియమింపబడ్డారు. ప్రభుత్వ న్యాయ డైరెక్టర్ శ్రీ పి. సీతారామ ఈ సంఘానికి సభ్యుడుగాను కార్యదర్శిగాను ఉంటారు.

ఈ సంఘం ఈ క్రింది విషయాలు పరిశీలించి నివేదికను సమర్పించవలసి వుంటుంది:

(1) పట్టణ ఆస్తులపై గరిష్ఠ పరిమితి విధించవలసిన అవసరం, దాని సాధ్యాసాధ్యాలు

(2) పట్టణ ఆస్తుల నిర్వచనం.

(3) పరిమితి ఏ స్థాయిలో ఉండాలి, వ్యక్తుల మిషిష్ట కుటుంబాలు, సహకార సంఘాలు, కంపెనీలు మొదలగువాటిని గూర్చి సవివరమైన పరిమితుల నిర్ణయం.

(4) గరిష్ఠ పరిమితికి మించి ఉన్న ఆస్తిని వినియోగించుకునే చర్యల వివరాలు, అవి ఏ విధంగా తీసుకోవలసింది నిర్ణయం.

(5) లాభం పొందిన వారినుంచి మూల్యం తీసుకొను వివరం.

(6) మినహాయింపులు.

(7) పరిమితిని నిర్ణయించే విధానం

(8) మిగతా వివరాలు.

ఈ సంఘపు ప్రధాన కార్యస్థానం హైదరాబాద్‌లో ఉంటుంది. ఈ సంఘం ఆంధ్రప్రదేశ్ అంతటా పర్యటిస్తుంది. రెవెన్యూ బోర్డు, కలెక్టరు ఈ సంఘానికి అవసరమైన సమాచారం అంతా యివ్వాలని రాష్ట్ర ప్రభుత్వం కోరింది.

మాజీ న్యాయమంత్రి మిత్తల్ వయస్సుపై రాష్ట్రపతి ఉత్తర్వు

చెల్లుతుందని సుప్రీంకోర్టు తీర్పు

న్యూఢిల్లీ, జనవరి 21: కలకత్తా హైకోర్టు మాజీ న్యాయమూర్తి శ్రీ జి. సి. మిత్తల్ వయస్సును—రిటైరయేటంటి నిమిత్తం—నిర్ణయిస్తూ రాష్ట్రపతి జారీ చేసిన ఉత్తర్వు చెల్లుతుందని సుప్రీం కోర్టు నేడు తీర్పు ఇచ్చింది.

రాష్ట్రపతి ఉత్తర్వును కొట్టి వేస్తూ కలకత్తా హైకోర్టు ఇచ్చిన తీర్పుపై కేంద్ర ప్రభుత్వం దాఖలు చేసుకున్న అప్పీలు దరఖాస్తును సుప్రీం కోర్టు ఆమోదించింది.

రాష్ట్రపతి ఒక నిర్ణయానికి రావడంలో నివారణకు సంబంధించి రాజ్యాంగంలో గల నిబంధనలను అనుసరించలేదని హైకోర్టు అభిప్రాయపడింది.

శ్రీ రాజ్ బహదూర్: లోక్‌సభకు పోటీ

జయపూర్, జనవరి 21: నేపాల్‌లో భారత రాయబారి శ్రీ రాజబహదూర్ కొత్త కాంగ్రెస్ అభ్యర్థిగా భరత్‌పూర్ నియోజక వర్గంనుంచి పోటీ చేయగలరని రాజస్థాన్ ప్రదేశ్ కొత్త కాంగ్రెస్ కార్యదర్శి శ్రీ పూల్‌చంద్ జైన్ నేడు ప్రకటించారు.

బి.కె.డి. అభ్యర్థి అయిన భరత్‌పూర్ మహారాజా బ్రిజేంద్రసింగ్‌తో శ్రీ రాజబహదూర్ పోటీ చేస్తారు. గత ఎన్నికలలో కూడా వీరి మధ్య పోటీ జరిగింది.

త్వరలో నాణెములు

కొరత నివారణ

రిజర్వు బ్యాంకు హామీ

బొంబాయి, జనవరి 21: రానున్న కొన్ని వారాలలో నాణాల ఉత్పత్తి బాగా మెరుగు అవుతుందని, బొంబాయి పంటి కొన్ని ప్రాంతాలలో ప్రస్తుతం ఎదుర్కొనవలసి వస్తున్న నాణాల కొరత త్వరలోనే అంతం కాగలదని రిజర్వు బ్యాంకు ఆశిస్తున్నది.

సంస్థా కాంగ్రెస్ 14, స్వతంత్ర పార్టీ 8, జనసంఘ్: 5, ఎస్. ఎస్. పి. 3

విజయవాడ, జనవరి 21: ఆంధ్రప్రదేశ్‌లో లోక్‌సభకు గల 41 సీట్లలోను 39 సీట్లకు ప్రజాస్వామ్య పక్షాల కూటమి అభ్యర్థులు పోటీ చేయనున్నారు.

ఇందులో తెలంగాణాలో 7 సీట్లకుమాత్రం కేటాయింపులు జరిగాయి. మిగిలిన 7 సీట్లకు ఈనెల 23 న హైదరాబాద్‌లో నిర్ణయాలు చేస్తారు.

ఆంధ్రప్రాంతంలో 6 సీట్లు ఇంకా కేటాయింపబడవలసి వుంది.

ఇంతవరకు కేటాయింపు జరిగిన 26 సీట్లలో సంస్థా కాంగ్రెస్ 14 (అందులో తెలంగాణా 1) స్వతంత్ర పార్టీ 8 (అందులో తెలంగాణా 1) జనసంఘ 5 (తెలంగాణాలో 2) ఎస్. ఎస్. పి. 3 (అన్నీ తెలంగాణాలోనే) పోటీ చేస్తాయి.

విశాఖ, బొబ్బిలి సీట్లలో ఇండిపెండెంటు అభ్యర్థులను బలపరుస్తారు.

సంస్థా కాంగ్రెస్ పోటీచేసే 14 సీట్ల లోను 8 సీట్లకు పేర్లు ప్రకటించారు.

అవి ఇవి:

(1) రాజమండ్రి—డాక్టర్ డి. ఎస్. రాజు (2) కాకినాడ—శ్రీ ఆర్. దశరథరావు రెడ్డి (3) తిరుపతి—శ్రీ సి. దాస్ (4) చిత్తూరు—శ్రీ ఎస్. సి. వి. నాయుడు (5) రాజంపేట—శ్రీమతి యశోదారెడ్డి (6) కడప—శ్రీ వి. రామిరెడ్డి (7) నంద్యాల—శ్రీ సెందేకంటి వెంకట సుబ్బయ్య (8) విజయవాడ—శ్రీ నన్దెళ్ల భాస్కరరావు.

హిందూపురం, అనంతపురం సీట్లు శ్రీ సీతం సంజీవరెడ్డి నిర్ణయానికి వదిలివేశారు.

వీరు ఇంకా పేర్లు ప్రకటించవలసిన సీట్లు ఇవి:

(1) అమలాపురం (2) నర్సాపురం (3) ఖమ్మం.

నరసరావుపేటలో సంస్థా కాంగ్రెస్ అభ్యర్థి పోటీ చేయాలని నిర్ణయం జరిగింది.

స్వతంత్ర పార్టీ పోటీచేసే 8 సీట్లలో 7 సీట్లకు పేర్లు ప్రకటించారు. అవి ఇవి:

(1) శ్రీకాకుళం—శ్రీ ఎన్.జి. రంగా (2) పార్వతీపురం—శ్రీవి. నరసింహాదొర (3) అనకాపల్లి—శ్రీ వి. వి. రమణ (4) గుడివాడ—శ్రీ శ్రీ హెచ్. ఆర్. శాయోజీరావు (5) బందరు—శ్రీ మండలి వెంకటస్వామి (6) ఒంగోలు—శ్రీమతి భారతీదేవిరంగా (7) కర్నూలు—శ్రీ గాదె లింగన్నగౌడ. పోతే నల్గొండసీటుకు వీరి అభ్యర్థి పేరు ప్రకటించవలసి వుంది

జనసంఘుకు (1) కాకినాడ (2) వరంగల్లు (3) మెదక్ సీట్లు కేటాయించారు. వీరు పేర్లు ప్రకటించవలసి వుంది

(4) గుంటూరు— శ్రీ జూపూడి-యజ్ఞనారాయణ (5) నెల్లూరు— శ్రీ బండారు లక్ష్మణ్.

సంయుక్త సోషలిస్టు పార్టీకి (1) కరీంనగర్ (2) పేదపల్లి (3) నాగర్ కర్నూలు సీట్లు కేటాయించారు.

ప్రజాస్వామ్య పక్షాల మధ్య ఇంకా కేటాయించడానికి కొత్తకాంగ్రెసు, డి. ఎం. కె. మధ్య ఒప్పందం కుదిరిందని, కొత్త టి. ఎస్. పి. సి. అధ్యక్షుడు శ్రీ ఆర్. వి. స్వామినాథన్ చెప్పిన విషయాన్ని శ్రీ కరుణానిధి ఖండించారు. 10 నుంచి 11 స్థానాలు కావాలని ప్రారంభ చర్చల్లో తాత్కాలికంగా సూచించడం జరిగిందని, ఈ అంకెకు లోబడి తుది పరిష్కారం జరుగవలసి ఉన్నదని, ఆయన అన్నారు.

ఫ్రంట్‌లోని ఇతర పక్షాల విషయంలో సామరస్యపూర్వకమైన పరిష్కారం కుదిరిందని, ఆయన తెలిపారు. ఈ పరిష్కారం ప్రకారం మితవాద కమ్యూనిస్టు పార్టీకి నాలుగు స్థానాలు, ముస్లింలీగ్‌కు ఫార్వర్డ్ బ్లాకుకు చెరొక స్థానం, లభిస్తాయి. తమిళనాడుకు లోకసభలో మొత్తం 39 స్థానాలు ఉన్నాయి.

దొంగిలించబోయిన దొంగహతం

పార్వతీపల్లి గ్రామంలో సంఘటన

(ఆంధ్రపత్రిక ప్రతినిధి)

హైదరాబాద్, జనవరి 21: ఖమ్మం జిల్లా పార్వతీపల్లి గ్రామంలో జనవరి 19 న తేదీ ఒక కిరాణా దుకాణంలో ఇంటిని లూటీచేసే ముగ్గురు దొంగల్లో ఒకరు ఇంటి యజమాని చేతిలో హతమైన వార్త నేడు తెలియవచ్చింది.

కత్తులు, రివాల్వరు, నాటు బాంబులతో ఆ ముగ్గురు దొంగలు శ్రీ ఎం. సత్యనారాయణ అనే వ్యక్తి ఇంట్లో ప్రవేశించి, ఆయన జేబులోనుంచి 17 రూపాయలు లాక్కున్నారు. ఆ వర్తకుని భార్యను నిద్రనుంచి లేపి, ఆమె వంటిపైనగల 1080 రూపాయల విలువైన ఆభరణాలు స్వాధీనం చేసుకున్నారు.

దొంగలలోని ఒకవ్యక్తి కత్తితోపాటు ఆ వర్తకుని బెదిరించి, బీరువాను తెరవమని బలవంతం చేయగా ఆయన ధైర్యం తెచ్చుకొని దొంగచేతిలోనుంచి కత్తి లాక్కున్నారు. అప్పుడు జరిగిన పెనుగులాటలో ఆయన దొంగల్లో ఒకరి పొడిచారు. మిగతా యిద్దరు దొంగలు నాటు బాంబులు విసరగా, అంతకుముందు కత్తి లాక్కోబడిన దొంగ, ఇంట్లోని ఇద్దరు వాళ్లకు గాయపడ్డారు. గాయపడిన దొంగను పదిరిపోసి, మిగతా ఇద్దరు దొంగలు లూటీచేసిన సొమ్ముతో పారిపోయారు. గాయపడినదొంగను పోలీసులకు అప్పగించడంకోసం ఆస్పత్రితో స్వస్థతనికి కట్టివేశారు. కాని అతను గాయాలవల్ల మరణించాడు.

పోలీసులు దర్యాప్తు చేస్తున్నారు.

—:o:—

న్యూఢిల్లీ, జనవరి 21: ఫరక్కా బరాజు తూర్పు నదులకు సంబంధించిన ఇతర వ్యవహారాల గురించి మంత్రుల స్థాయిలో చర్చలను రామన్న ఎన్నికల తర్వాత జరపడానికి తాము సిద్ధంగా ఉన్నట్లు భారతప్రభుత్వం పాకిస్తానుకు సూచించినట్లు విశ్వసనీయంగా తెలియవచ్చింది.

(1వ కాలం తరువాయి)

చడానికి కొత్తకాంగ్రెసు, డి. ఎం. కె. మధ్య ఒప్పందం కుదిరిందని, కొత్త టి. ఎస్. పి. సి. అధ్యక్షుడు శ్రీ ఆర్. వి. స్వామినాథన్ చెప్పిన విషయాన్ని శ్రీ కరుణానిధి ఖండించారు. 10 నుంచి 11 స్థానాలు కావాలని ప్రారంభ చర్చల్లో తాత్కాలికంగా సూచించడం జరిగిందని, ఈ అంకెకు లోబడి తుది పరిష్కారం జరుగవలసి ఉన్నదని, ఆయన అన్నారు.

ఫ్రంట్‌లోని ఇతర పక్షాల విషయంలో సామరస్యపూర్వకమైన పరిష్కారం కుదిరిందని, ఆయన తెలిపారు. ఈ పరిష్కారం ప్రకారం మితవాద కమ్యూనిస్టు పార్టీకి నాలుగు స్థానాలు, ముస్లింలీగ్‌కు ఫార్వర్డ్ బ్లాకుకు చెరొక స్థానం, లభిస్తాయి. తమిళనాడుకు లోకసభలో మొత్తం 39 స్థానాలు ఉన్నాయి.

తమిళనాడు వైద్య విద్యార్థుల రెండవ జాబితా కొట్టివేత

న్యూఢిల్లీ, జనవరి 21: తమిళనాడులోని ప్రభుత్వ వైద్య కళాశాలలో ప్రవేశం ఇచ్చేందుకు గతనవంబరు మాసంలో విస్తృత చేయబడిన 24 మంది అభ్యర్థులతో కూడిన రెండవ జాబితాను సుప్రీం కోర్టు నేడు పూర్తిగా కొట్టివేసింది.

రెండవ సెలెక్షన్ కమిటీచే తిరస్కరించబడిన అభ్యర్థి శ్రీ వి. వీరియ కరుప్పన్ దాఖలు చేసుకున్న రిట్ దరఖాస్తును కోర్టు అనుమతించింది.

లాటరీలు

శ్రీమతి వారు బంపర్ బహుమతి రు. 65,00,000/— గెలవండి. 10 సీరీస్‌లో 10 టిక్కెట్లు రు. 21—25. ఒకటిక్కెట్టు రు.2—30 125 సీర్లతో 500 టిక్కెట్లు మరి ప్రమీలా తమిళనాడు బంపర్‌సిండికేట్ వారా ఒకటికి రు.11—25. ఎం.ఒ. లేక సెర్టిఫైడ్ ఆర్డర్ పంపవలెను. Pramila Agency, 4, Kuppumuthu Mudali St Triplicane, Madras-5.

అమ్మకము

అన్ని తుర్దము చేయుటకు మరియు అన్నిటికు వేలైన అన్ని రకముల 'కాటన్ బ్యాగ్' మేము సప్లయి చేయగలము. వివరములకు వ్రాయండి: ఇంపీరియల్ పేపర్ సైల్ సేల్సు కంపెనీ, 169 బ్రాడ్ వే, మద్రాసు-1. ఫోన్: 20192

ఆంధ్రప్రదేశ్ - అటవీశాఖ
భద్రాచలం, సౌత్ డివిజన్
భద్రాచలం.
వేలం నోటీసు

1971—72 సంవత్సరమునకు కర్ణ కర్ణన్ కూపులు మరియు 1970—71 సంవత్సరమునకు అమ్మగా మిగిలున్న సెలక్షన్ మరియు కాపీస్ వెల్ రిజర్వుకూపులు రి. 5—1—1971 న వేలం చేయబడవలసిన కూపులు ది. 23—1—1971 తేదీన మధ్యాహ్నం గం. 2—00 లకు శ్రీ జిల్లా ఫారెస్టు ఆఫీసు భద్రాచలం సౌత్ డివిజన్ ఆఫీసునందు శ్రీ జిల్లా ఫారెస్టు ఆఫీసరు వారిచేగాని లేక వారి అనుమతి పొందినవారిచే గాని బహిరంగముగా వేలం చేయబడును. గాన కావలసినవారు వేలం షరతులు వగైరాలకు శ్రీ జిల్లా ఫారెస్టు ఆఫీసరు, భద్రాచలం సౌత్ డివిజన్, భద్రాచలం వర్కింగ్ ప్లాన్ తేక స్వయముగా గాని తెలుసుకొనవచ్చును.

(సం) కే జేమ్సుపాల్,
జిల్లా ఆటవీ శాఖాధికారి,
భద్రాచలం సౌత్ డివిజన్, భద్రాచలం.

వైద్యనిపుణులు రాక

చర్మవ్యాధులు, ఆస్తమా నరముల బలహీనత నిపుణులు

మా ప్రధాన సిద్ధవైద్యులు Dr. R. V. రావు గారు, R. M. P. (Ind S.M.P.) కింది కేంద్రములకు వస్తున్నారు. తామర, బొల్లి, తెల్లమచ్చ, సెగడ్డలు, నవాసీరం, ఆస్తమా దగ్గు, తామ్మ కాసం, నరముల బలహీనత, ధాతు బలహీనత, జీవిత సుఖం లేవారు వెంటనే మా వైద్యుని ఫలప్రదించి సుందరులు పుచ్చుకొనండి.

కార్యక్రమ వివరములు

తేదీ	నెల	నివాస స్థలం
22	జాడేపల్లిగూడెం — శాంతి నివాస్, [రైల్వే స్టేషన్ ఎదురుగా]	
23	విజయవాడ—సూపర్ కేక్, సామారంగం చౌక్	
24	గుంటూరు — ఉడిపి కృష్ణ భవన్, స్టేషన్‌రోడ్	
25	చీరాల— జీవన్ లాడ్జి	
26	ఒంగోలు— హోటల్ ఆదిలాస్ మెయిన్‌రోడ్.	
27	నెల్లూరు—శ్రీకోమలాడి, జి.జి. వీధి	
28	తిరుపతి హోటల్ తీపూస్, [రైల్వే స్టేషన్ దగ్గర]	

సంప్రదించే వేళలు: ఉ. 8 నుండి సా. 4 వరకు
సంప్రదించునకు ఫీజు యా. 3—00.

Karthikeya Vaidya salai,
PALNI P. O (Tamil Nadu)

ట్రాన్సిలింగ్

కెపిటోలు, ట్రాన్సిస్టర్లు తయారుచేయుట, రిపేరుచేయుటలో పూర్తి శిక్షణ. వివరములకు స్వంతఅడ్రసుతో 20 పైసల వంపవలెను. British Radio Training Institute Recognised by Govt. Eluru road, Vijayawada 2.

నోటీసు

ఇందుమూలమున అందరికి తెలియజేయునదేమనగా కర్నూలుజిల్లా ఆదోని తాలుకా హాళ్వి గ్రామము దిగువన్నగౌడుగారి సిద్ధలింగప్ప కొమారుడు చిన్నబుసన గౌడుగారి మారుతల్లి చెన్నబసమ్మ అదేమములోయున్న ఇళ్ళస్థలము భూములు సర్వేనెంబర్లు 171 విస్తీర్ణము 1054 పైకి 83 సెంట్లు నెం 173 వి 236 పైకి 39 సెం. నెం. 270 వి 643 పైకి 3 ఎ. 22 సెం. నెం 574 వి 555 పైకి 1 ఎ. 85 సెం. నెం 575 వి 525 పైకి 2 ఎ. 54 సెం. నెం 581 వి 2896 పైకి 2 ఎ. 41 సెం. తమ అస్తుపై న ఎవరైనవము నాకు తెలియకుండా లావాదేవీలు చేసిన చెల్లనేరవు.

హాళ్వి 18—1—71 } ఇట్లు (సం) చిన్నబుసనగౌడు.

జైతవరం గ్రామ పంచాయితీ

చోడవరం తాలూకా, విశాఖపట్నం జిల్లా.

టెండరు నోటీసు

జైతవరం గ్రామ పంచాయితీ తాలూకా యీ దిగువ నుదహరించిన పనికి నదరు గ్రామ పంచాయితీ సర్పంచ్ గారిచే తే 29—1—71 సాయంకాలము 4 గంటల వరకు సీలు పెట్టి దర్జు తీసుకొనబడి అదే రోజు సాయంకాలము 5 గంటలకు హాజరు గానున్న టెండరుదారుల సమక్షమున తెరువబడును. గ్రామ పంచాయితీ సర్పంచ్ గారివేత జారీ చేయబడిన టెండరు షరతులకు టెండరుదారు బద్ధుడై ఉండవలెను. ఎస్టిమేటున్నూ, టెండరు షరతులున్నూ, ఆఫీసు పనివేళలు వేళలో చూచుకొనవచ్చును. టెండరుదారు 5 శాతం ధరావత్తు కట్టవలెను.

పనిపేరు:—ఈ గ్రామంలో తాళమ్మ గుడి దగ్గర నుండి జైతవరం బిలిట్టు వరకు బయలువూడి రోడ్డు కనుక్కు నుకు మట్టిరోడ్డు పోయుటకు.

ఎస్టిమేటు నెలువు: రూ. 5000 లు

(సం., కురచా సత్యన్నారాయణ.
సర్పంచ్.
గ్రామ పంచాయితీ, జైతవరం.

ఆంధ్రప్రదేశ్ ప్రభుత్వము

అటవీ శాఖ,
రామిల్లు డివిజన్, రాజమండ్రి

1. సామిల్లు డివిజనుకలవ వేలంనోటీసు నిబంధనలననుసరించి రాజమండ్రి (రూరలు) భద్రపరిచిన సామిల్లులో యుంచబడిన 1000 మ. ఘ. మారుజాతి పైజులు ఉదయం 10 గంటలకు యీ దిగువ ఉదహరించబడిన తేదీలలో అవసరమైనచో మరుసటి రోజులలో జిల్లా ఫారెస్టు ఆఫీసరు, సామిల్లు డివిజన్, రాజమండ్రివారిచే గాని వారి యనుమతి పొందిన మరొకరిచేగాని వేలం చేయబడును.

2. వేలంలో పాడదలచినవారు పాటకు పూర్వం రు. 300 ధరావత్తు కట్టవలెను. ఒక లాటుకు హెచ్చు పాటదారు అయినచో మరి యొక లాటు పాడదలచిన లాటుకు రు. 300 —ధరావతు కట్టవలెను. హెచ్చు పాటదారు ఆ వేలంలో పాట ముగింపు అయిన వెంటనే ధరావతుగాక పాట మొత్తంలో 1/10 వ వంతు సొమ్ము చెల్లించవలెను. పాట సొమ్ము ధరావతుకు మించునిచో మిగిలిన సొమ్ము పాట ముగింపు అయిన వెంటనే నానను చేయబడును. మొత్తము పాట సొమ్ముపై సేల్సుటాక్సు వెంటనే కట్టవలెను. ఇతర షరతులకు జిల్లా ఫారెస్టు ఆఫీసరు, రాజమండ్రి, సామిల్లు డివిజన్ తేక రేంజి ఆఫీసరు, ప్రభుత్వ కలప డిపో రాజమండ్రిలోగాని తెలుసుకొనవచ్చును.

గవర్నమెంటు సామిల్లు రాజమండ్రి.
25—1—71.
జిల్లా ఆటవీ శాఖాధికారి,
సామిల్లు డివిజన్, రాజమండ్రి.

కేరళలో కొత్త కాంగ్రెస్‌సర్దుబాట్లు

సి. పి. ఐ. ఫ్రంట్‌తో ఒప్పందం: ఏడు లోక్‌సభ స్థానాలకు పోటీ

తిరువనంతపురం, జనవరి 21 : కేరళలోని 19 లోక్‌సభ సీటులలో 18 స్థానాలకు వచ్చే ఎన్నికలలో పోటీ చేయడానికి సి. పి. ఐ. ఫ్రంట్‌తో ఒప్పందం కుదిరినట్లు కాంగ్రెస్ నాయకులు ప్రకటించారు. ఈ ఒప్పందం ప్రకారం మిత్రవర్గ కమ్యూనిస్టు పార్టీ అదూర్, అంబలపూజా, త్రిచూర్ నియోజకవర్గాలలోను, ముస్లిం లీగ్ నుండి మంజేరి, కొజికోడ్‌లలోను, ఆర్. ఎస్. పి. క్విలన్‌లోను పి. ఎస్. పి. తిరువనంతపురంలోను కొత్త కాంగ్రెస్ కాసరగోడ్, బడగరి, పొన్నాని, ముకుందపురం, మువత్తుపూజా, ఎర్నాకులం నిలియాంకల్‌లోను పోటీ చేస్తాయి.

లోక్‌సభకు జరిగే మధ్యంతర ఎన్నికలలో సి. పి. ఐ. ఫ్రంట్, కొత్త కాంగ్రెసు కలసి కేరళ కాంగ్రెసుతో పొత్తు కుదుర్చుకొని పోటీ చేస్తాయి. కేరళ కాంగ్రెసు కోసం మూడు స్థానాలను కేటాయించారు.

కృష్ణమీనన్‌కు తెల్లచ్చేరిసీటు

తెల్లచ్చేరి నియోజకవర్గాన్ని మాజీ రక్షణ మంత్రి శ్రీ వి. కె. కృష్ణమీనన్‌కు (ఇండిపెండెంట్‌గా పోటీ చేయడానికి) కేటాయించాలని దక్షిణాంధ్రులను, కొత్త కాంగ్రెసులు రెక్కమెండ్ చేశాయి.

పార్టీల్లో సీటుకు దక్కకపోటీ చేయాలో ఇంకా నిర్ణయం కాలేదు.

ఒరిస్సాలో 2వ ఉక్కు ఫ్యాక్టరీ

తగు సమయంలో పరిశీలన: ప్రధాని హామీ

భువనేశ్వర్, జనవరి 21 : ఒరిస్సాలో రెండవ ఉక్కు ఫ్యాక్టరీ నెలకొల్పవలసిందిగా కోరినప్పుడు సరికిలిస్తానని ప్రధాని శ్రీమతి ఇందిరాగాంధీ నిన్న రాత్రి ప్రజలకు హామీ యిచ్చారు.

ఈక్కడి పెరేడ్ గ్రౌండ్స్‌లో జరిగిన బహిరంగసభలో ప్రసంగిస్తూ, ఆటి ఈ కోరిక కోసం జరిగినాటికి, దక్షిణాదిన కొత్త ఉక్కు కర్మాగారాలను గురించి ప్రభుత్వం నిర్ణయం చేసేసి ఉన్నదని ఆమె అన్నారు.

ఒరిస్సాలో రూర్కెలాలో ప్రస్తుతం గల ఉక్కు ఫ్యాక్టరీ అంత పూర్తి శక్తితో పనిచేయడం లేదని, ఆమె చెప్పారు. ఈ ఫ్యాక్టరీ ఉత్పత్తి పెరుగుదల ప్రారంభిస్తుందని, త్వరలో అది పూర్తి శక్తికి చేరుకోగలదని అశిస్తున్నామని ఆమె పేర్కొన్నారు.

రెండవ ఉక్కు ఫ్యాక్టరీ కావాలని ఒరిస్సా కోరినప్పటికి, లోక్‌సభలో స్వతంత్రపార్టీ నాయకుడు శ్రీ రంగా ప్రభుత్వ రంగంలో ఇతోధికంగా ఉక్కు మిల్లుల స్థాపనను వ్యతిరేకించారని శ్రీమతి గాంధి అన్నారు.

రాష్ట్రంలో అధికారంలోకివచ్చాక స్వతంత్ర పార్టీ తన అభిప్రాయాన్ని మార్చుకున్నదని, ప్రభుత్వరంగంలో నూరిన్ని భారీ పరిశ్రమలు కావాలని అది కోరుతున్నదని ఆమె వ్యాఖ్యానించారు.

ఉక్కు ఫ్యాక్టరీ వల్ల లభించే ఉద్యోగాలు సమంతా ఉంటాయని ప్రజల్లో చిన్నతరహా పరిశ్రమలు, గ్రామీణ పరిశ్రమలవంటి వాటిపై తోడికగా ఉద్యోగావకాశాలు సమకూర్చడానికి అభివృద్ధి చేసుకోవచ్చునని ఆమె అన్నారు.

—:o:—

ఎన్నికల నిబంధనల మార్పు

నాలుగు ప్రజాస్వామ్య పక్షాల ప్రతిఘటన

న్యూఢిల్లీ, జనవరి 21 : లోక్‌సభకు ఎన్నికలు జరగబోయే ముందు ఎన్నికల విధానాలకు మార్పులు చేస్తూ ఇచ్చిన నాలుగు పార్టీల ప్రముఖ నాయకులు నిన్న ఎన్నికల సంఘానికి ఒక లేఖ వ్రాశారు.

పోలింగ్, కౌంటింగ్ లెక్కింపు పద్ధతులను సవరించటానికి ఎన్నికల సంఘం ఆలోచిస్తున్నదనంటూ వచ్చిన వార్తల దృష్ట్యా వారు ఎన్నికల సంఘానికి రెండు లేఖలు వ్రాశారు.

ఎన్నికల చట్టాన్ని సవరిస్తూ రాష్ట్రపతి ఒక ఆర్డినెన్సును జారీ చేయాలని వచ్చిన ప్రతిపాదనపై చర్చించటానికి వెంటనే వివిధ పార్టీల ప్రతినిధుల సమావేశాన్ని ఏర్పాటు చేయాలని కూడా వారు కోరారు.

ఈ లేఖలో ఒక దానిపై శ్రీయుతుల ఏతాంజరదాస్ (జనసంఘం), రాజనారాయణ్ (ఎస్. ఎస్.సి.), ఎస్. డి. మిశ్రా (సంస్థా కాంగ్రెసు), ఆర్.సి. కూపరు (స్వతంత్ర) లు సంతకాలు చేయగా రెండవ దానిపై శ్రీయుతులు నాథ్‌పాయీ (జనసంఘం), గుండేకరు (స్వతంత్ర) రాజనారాయణ్ (ఎస్. ఎస్. సి.), ఎస్. డి. మిశ్రా (సంస్థా కాంగ్రెసు)లు సంతకాలు చేశారు.

—:o:—

కలకత్తా, జనవరి 21 : సుప్రీంకోర్టు స్థే ఉత్తర్వు దృష్ట్యా కాంగ్రెసులో రెండు వర్గాలకు రియ చిహ్నాలను కేటాయించటంలో తాను పరిశీలించవలసి ఉన్నదని ఎన్నికల ప్రధానాధికారి (శ్రీ ఎస్. పి. సేన్‌వర్మ నిన్న ఇక్కడ విలేకరులతో చెప్పారు.

పార్టీ విధానాలు మందు ముఖ్యం

సుప్రీంకోర్టు ఉత్తర్వుపై ప్రధాని ఇందిరాగాంధి వ్యాఖ్య

భువనేశ్వర్, జనవరి 21 : కాంగ్రెస్ ఎన్నికల చిహ్నం సమస్యపై సుప్రీంకోర్టు చేసిన ఉత్తర్వు గురించి ప్రధాని శ్రీమతి ఇందిరా గాంధి నిన్న రాత్రి ఇక్కడ యధాలాపంగా వ్యాఖ్యానించారు.

శ్రీమతి గాంధి కాంగ్రెస్ కార్యకర్తల సమావేశంలో మాట్లాడుతూ ఎన్నికల ప్రధానాధికారి తీర్పును తమకు అనుకూలంగా యిచ్చారని, అయితే సుప్రీంకోర్టు ఆ తీర్పు ఆధారంపై స్టే విధించిన అన్నారు. అన్నింటికంటే పార్టీ విధానాలు, కార్యక్రమాలు ముఖ్యమని ఆమె చెప్పారు. పార్టీ సందేశాన్ని ప్రజలకు అందించాలనేదిగా కార్యకర్తలకు ఆమె విజ్ఞప్తి చేశారు.

రానున్న ఎన్నికలను ఐకమత్యంతో క్రమశిక్షణతో ధైర్యంతో విశ్వాసంతో ఎదుర్కొనవలసిందిగా ఆమె ఉద్బోధించారు.

ఒరిస్సాలో వినవస్తున్న ప్రాంతీయతత్వ నినాదాలను ప్రధాని ఇందిరాగాంధి వ్యతిరేకించారు. రాష్ట్రపతి పాలనున్నా కీడుకలుగుతుందన్నారు.

రోహాంలోని బిర్లాల వ్యవసాయ క్షేత్రం

స్వాధీనానికి పంజాబ్ ప్రభుత్వం నిర్ణయం

చండీఘర్, జనవరి 21 : రోహాన్ నగరంలో బిర్లాల ఆధీనంలోగల విత్తనాల క్షేత్రం ఆవరణలను రద్దుచేస్తూ ఇచ్చిన మూడు మాసాల నోటీసు గడువు పూర్తి అయిన వెంటనే ఆ క్షేత్రాన్ని పంజాబ్ ప్రభుత్వం స్వాధీనపరచుకొంటుంది.

పంజాబ్ అసెంబ్లీలో కొత్త కాంగ్రెస్ సభ్యుల వాకౌట్

బడ్జెట్ ప్రసంగాన్ని హిందీ భాషలో ముద్రించనందుకు నిరసన : వాగ్యుద్ధం

చండీఘర్, జనవరి 21 : గురుముఖి భాషతోపాటు, హిందీలో ముద్రించిన ఆర్థిక మంత్రి బడ్జెట్ ప్రసంగం ప్రతులను తమకు అందజెయడంలో రాష్ట్ర ప్రభుత్వం ఏదో మయోసరిని ఆలోచిస్తూ అందుకు నిరసనగా పంజాబ్ శాసన సభలో కొత్త కాంగ్రెస్‌కు, జనసంఘానికు చెందిన సభ్యులు కాసేపుంటే శాసన సభ్యులు పెక్కుమంది నిన్న సభనుంచి నిష్క్రమించారు.

ప్రభుత్వంవారు సభకు సమాచారాన్ని అందజేయకుండా విలపిచేసేటట్లుంటేస్తూ అంతకు ముందు కొత్త కాంగ్రెస్ (ప్రతిపక్షం) సభ్యులు యావన్మంది సభనుంచి నిష్క్రమించారు.

సభాపతి శ్రీ దర్బారాసింగ్ ఆర్థికమంత్రి శ్రీ బల్వంత్‌సింగ్‌ను ఏలిని బడ్జెట్ ప్రసంగాన్ని చదువవలసిందిగా కోరినప్పుడు ఎలువురు కొత్త కాంగ్రెస్ సభ్యులు లేచి గవర్నరు ప్రసంగం హిందీలోను, గురుముఖిలోనూ ముద్రితమైనదని, ఇప్పుడు బడ్జెట్ ప్రసంగం విషయంలో పద్ధతిని పూర్తిగా మార్చివేశారని పేర్కొన్నారు.

తమకు గురుముఖి భాషను చదవడంచేత కాదని అందుచేత హిందీ ప్రతులను సరఫరా చెయాలని వారు కోరారు. అకాలీదళ సభ్యులు, కొత్త కాంగ్రెస్ సభ్యులు ఒకరిమీద ఒకరు కేకలు వేసుకొన్నారు. అరుచుకొన్నారు. కొత్త కాంగ్రెస్‌లో ఇద్దరు కాసేపుంటే సభ్యులు గురుముఖి లిపిలో వున్న ప్రతులను గిరవాటువేసి సభనుంచి నిష్క్రమించారు.

అకాలీ నాయకుడు మాజీ ముఖ్యమంత్రి శ్రీ గుర్నాంసింగ్ మాట్లాడుతూ బడ్జెట్ ప్రసంగాన్ని గురుముఖిలోనో, ఇంగ్లీషులోనో, హిందీలోనో మాత్రమే ముద్రించి ప్రభుత్వం సరఫరా చెయగలదని మూడు భాషలలోను ముద్రించే వీలులేదని అన్నారు. కొత్తకాంగ్రెస్ సభ్యుల చర్య, పంజాబ్‌లోని అధికార భాషను అవమాన పరచడానికి ఉద్దేశించినదని ఆయన అన్నారు. ప్రతిపక్ష సభ్యుల ప్రవర్తన ఎట్ల ప్రతిపక్ష వాయకుడు సభవారికి క్షమాపణ చెప్పాలని ఆయన అన్నారు. కొత్త కాంగ్రెస్ సభ్యుడు కెప్టెన్ రతన్ సింగ్ మాట్లాడుతూ సభ్యుల నిష్క్రమణకు అర్థం పంజాబీ భాషను అగౌరవ పరచడంకాదని అన్నారు. ఈ దశలో ఉపముఖ్యమంత్రి శ్రీ కర్తార్‌సింగ్‌కు కొత్త కాంగ్రెస్ సభ్యుడు శ్రీ సరూప్‌సింగ్‌కు మధ్య వాగ్యుద్ధం జరిగింది. వారు వెలిబుచ్చిన కొన్ని అభిప్రాయాలను రికార్డులనుంచితొలగించవలసిందిగా సభాపతి ఉత్తర్వు చేశారు.

ప్రధాని సభపై ఓట్లు లెక్కింపులో రాళ్ళ వర్షం

కొత్త పద్ధతి

వివిధ పార్టీలకు ఎన్నికల సంఘం సూచన

కటక్, జనవరి 21 : ప్రధానమంత్రి శ్రీమతి ఇందిరాగాంధి నిన్న సాయంకాలం ఇక్కడి ఒక బహిరంగసభలో మాట్లాడుతున్నప్పుడు కొంతమంది వ్యక్తులు వచ్చి సభపై రాళ్లు విసిరారు. ఫలితంగా ఇద్దరు పోలీసులకు స్వల్పంగా గాయాలు తగిలాయి. సభ మాత్రం నిర్విఘ్నంగా కొనసాగింది.

కొంతమంది వ్యక్తులు జీపులో వచ్చి వాళ్లని ప్రణాళికలోనే ఒరిస్సాలో రెండవ ఉక్కు కర్మాగారాన్ని నిర్మించాలని కోరుతూ నినాదాలు చేశారని, ఆ తర్వాత సభపై రాళ్లు విసిరారని పోలీసులు చెప్పారు. ఈ సందర్భములో ఎవివిధిమందిని నిర్బంధంలోనికి తీసుకున్నారు.

ఇందిరాగాంధి నిన్న రుచ్చట కీల్లమైదానంలో జరిగిన బహిరంగసభలో ప్రసంగిస్తుండగా కొంతమంది యువకులు వల్లజిందాలు ఉపయోగించి ఒరిస్సాకు రెండవ ఉక్కు కర్మాగారం కావాలి ఇందిరాగాంధి నినాదాలు పోలంటూ కేకలు వేస్తూ సభలో అల్లరి చేయాలని ప్రయత్నం చేశారు. వాళ్లు కొన్ని రాళ్లు విసరగా అవి సభకులపై పడ్డాయి.

—:o:—

ఎన్నికల చిహ్నంపై కక్కన్ దరఖాస్తు

సుప్రీంకోర్టు ఆదేశం

న్యూఢిల్లీ, జనవరి 21 : కాంగ్రెస్ జోడెడ్లు ఎన్నికల గుర్తును ఏ పార్టీకి కేటాయించరాదని ఎన్నికల సంఘాన్ని నిరోధిస్తూ సుప్రీంకోర్టు జారీ చేసిన ఆదేశమే తమిళనాడు సంస్థా కాంగ్రెసు అధ్యక్షుడు శ్రీ కక్కన్ దాఖలు చేసిన దరఖాస్తు విషయంలోకూడా వర్తిస్తుందని సుప్రీంకోర్టువారు నిన్న పేర్కొన్నారు.

కేటాయించబడిన ఒక ఎన్నికల గుర్తు విషయంలో నిర్ణయం చేసే అధికారం ఎన్నికల సంఘానికి ఉన్నట్లుగా 1968 ఎన్నికల చిహ్నం ఉత్తర్వులోని 15వ పేరా సక్రమమేనని మద్రాసు హైకోర్టువారు యిచ్చిన తీర్పుపై శ్రీ కక్కన్ సుప్రీంకోర్టుకు అప్పీలు చేశారు.

సుప్రీంకోర్టులో అప్పీలు చేసిన తరువాత, కాంగ్రెస్ జోడెడ్లు గుర్తు ఏ పార్టీకి కేటాయించకుండా ఎన్నికల సంఘాన్ని నిరోధించాలని కోరుతూ శ్రీ కక్కన్ సుప్రీంకోర్టులో ఒక దరఖాస్తుకూడా దాఖలు చేశారు.

ఎన్నికల చిహ్నంపై కక్కన్ దరఖాస్తు

సుప్రీంకోర్టు ఆదేశం

న్యూఢిల్లీ, జనవరి 21 : కాంగ్రెస్ జోడెడ్లు ఎన్నికల గుర్తును ఏ పార్టీకి కేటాయించరాదని ఎన్నికల సంఘాన్ని నిరోధిస్తూ సుప్రీంకోర్టు జారీ చేసిన ఆదేశమే తమిళనాడు సంస్థా కాంగ్రెసు అధ్యక్షుడు శ్రీ కక్కన్ దాఖలు చేసిన దరఖాస్తు విషయంలోకూడా వర్తిస్తుందని సుప్రీంకోర్టువారు నిన్న పేర్కొన్నారు.

కేటాయించబడిన ఒక ఎన్నికల గుర్తు విషయంలో నిర్ణయం చేసే అధికారం ఎన్నికల సంఘానికి ఉన్నట్లుగా 1968 ఎన్నికల చిహ్నం ఉత్తర్వులోని 15వ పేరా సక్రమమేనని మద్రాసు హైకోర్టువారు యిచ్చిన తీర్పుపై శ్రీ కక్కన్ సుప్రీంకోర్టుకు అప్పీలు చేశారు.

సుప్రీంకోర్టులో అప్పీలు చేసిన తరువాత, కాంగ్రెస్ జోడెడ్లు గుర్తు ఏ పార్టీకి కేటాయించకుండా ఎన్నికల సంఘాన్ని నిరోధించాలని కోరుతూ శ్రీ కక్కన్ సుప్రీంకోర్టులో ఒక దరఖాస్తుకూడా దాఖలు చేశారు.

నైనిటాల్ స్థానం

సి. బి. గుప్తాకు కేటాయింపు

న్యూఢిల్లీ, జనవరి 21: ఉత్తరప్రదేశ్ లోని నైనిటాల్ నియోజక వర్గాన్ని ప్రజాస్వామిక పక్షాల బాటమీ శ్రీ సి. బి. గుప్తాకోసం ఖరారుచేసి కేటాయించి వుంచింది. శ్రీ గుప్తా తీవ్రమైన గుండెపోటు కారణంగా ఆక్కడ చికిత్స పొందుతున్నారు. దేశీయాంగ సహాయమంత్రి శ్రీ కె. సి. పంత్ కొత్త కాంగ్రెస్ అభ్యర్థిగా ఆ నియోజకవర్గంనుంచి పోటీ చేయనున్నారు.

ఆసుపత్రిలోనే వుండి ప్రచారం చేసుకోవడం తప్పనిసరి అయినప్పటికీ శ్రీ గుప్తా విజయం సాధిస్తారని తమ విశ్వాసమని, ప్రజల నమ్మకం ఒకటి పెట్టి రాష్ట్ర పార్టీ పేర్కొన్నారు.

సంస్థా కాంగ్రెస్ అధ్యక్షుడు శ్రీ విజలింగప్ప, ఉత్తరప్రదేశ్ శాఖ అధ్యక్షుడు శ్రీ బనారసీదాస్ మొదలు ఉరయం శ్రీ గుప్తాను కలుసుకొనగా, రాష్ట్ర అభ్యర్థుల జాబితాను ప్రజల నమ్మకం సంపాదించేలా మార్చవలసిందని ఆయన వారిని కోరారు.

పాట్నా సైన్స్ కళాశాల దగ్గం

సాయుధ సశస్త్ర పోలీసులు దుండగం

పాట్నా, జనవరి 21 : సాయుధ సశస్త్ర పోలీసులు పహరాచేయబడుతున్న ఆరుగురు వ్యక్తులు మొన్న రాత్రి పాట్నా సైన్సు కళాశాలలో ప్రవేశించి కాపలాదారుగా పనిచేస్తున్న కాశాల అంతటా మండే ద్రవాన్ని పరజిమ్మి నిప్పంటించారు.

కళాశాల ప్రిన్సిపాల్ పి. టి. ఐ. విలేకరితో మాట్లాడుతూ మొత్తం రికార్డులు పత్రాలు, సిద్ధాంతవ్యాసాలు, టెలిఫోన్లు, ఇతర సామానులు తగులబడిపోయాయని, అగ్నిమాపక దళంవారు ఆరు గంటలపేపు మంటలతో పోరాడి నిన్న తెల్లవారు రూమున ఆదుపులోకి తేగలిగారని చెప్పారు.

పోలీసులు ఆ ప్రాంతంలోకి రావడానికు వీలు కాకుండా చేసి పాయుధ కాపలా పెట్టారు. కళాశాలను నిన్నటికి మూసివేశారు.

—:o:—

ఓటర్ల జాబితా సవరణ

ఢిల్లీ హైకోర్టుచే పిటిషన్ కొట్టివేత

న్యూఢిల్లీ, జనవరి 21 : ఎన్నికలకు తేదీలను సిఫార్సు చేసేప్పుడు 1971 జనవరి 1 వ తేదీనాటికి నోటింగ్ అర్హతగలవారిని మూడా నోటర్ల జాబితాలో చేర్చవలసిందిగా ఎన్నికల సంఘానికి ఆదేశాలుఇవ్వాలని కోరుతూ అఖిలభారత జనతాపార్టీ (శ్రీలజ్జపేపసీ దాఖలు చేసిన రిట్ దరఖాస్తును ఢిల్లీ హైకోర్టు నిన్న తోసిపుచ్చింది.

ఈ దరఖాస్తులో ఎన్నికల పరిశీలనాంశాలు లేవని వివరణ జరిపిన తరువాత ప్రధాన న్యాయమూర్తి శ్రీ సి. ఎల్. అగర్వాల్, న్యాయమూర్తి పోస్టు పేర్కొన్నారు.

లోక్‌సభను రద్దు చేస్తూ రాష్ట్రపతి డిసెంబరు 27 న ఉత్తర్వు జారీ చేశారని, నోటర్ల జాబితాలను సవరించటానికి కనీసం 70 రోజులు అవసరమని, నోటర్ల జాబితాలు తిరిగి సవరిస్తే ఎన్నికలు 1971 ఏప్రిల్‌లోనే జరపవలసి వస్తుందని దానివలన 1971 ఎన్నికల విషయంలో రాజ్యాంగ సంక్షోభం నిర్మాణమవుతుందని ఎన్నికల సంఘం కార్యదర్శి శ్రీ సి. బి. సేన్ పేర్కొన్న అంశాలను న్యాయమూర్తులు అంగీకరించారు.

ప్రధానికి విశాఖ కృతజ్ఞత

విశాఖపట్నం, జనవరి 21: ప్రధానమంత్రి శ్రీమతి ఇందిరాగాంధికి ఈనాటి రేవుపట్నం, రేపటి ఉక్కు పట్నం అయిన విశాఖపట్నం బహుమతి అయిన స్వాగతం ఉచ్చరించింది.

ఇందుకు ప్రత్యేకమయిన కారణం వున్నది. ప్రధాని శ్రీమతి గాంధి ఇక్కడ ఉక్కు మిల్లు నిర్మాణానికి ప్రారంభోత్సవం చేశారు.

విమానాశ్రయంనుంచి, మిల్లు స్థలంవరకు గల 14 మైళ్ల రహదారి పొడవునా ప్రధాని పర్యటన చేసిన కృషికి కృతజ్ఞతలు ప్రకటించే పతాకాలు లెక్కలేనివి రోడ్డుకు అడ్డంగా వేలాడదీయబడి ఉన్నాయి. ఉక్కు మా లక్ష్యం. అదేమో అత్మ కృతజ్ఞతాపూర్వక మయిన విశాఖ అభివాదం తెలుపుతోంది అనే నినాదాలుగలబ్యానర్లు కూడా కన్పించాయి.

శ్రీమతి ఇందిరాగాంధి మూడు సంవత్సరాల క్రితం ఇదే పట్టణాన్ని సందర్శించినప్పుడు ఉక్కు మిల్లు కావాలి అనే నినాదాల బ్యానర్లు అగుపించాయి.

శ్రీమతి ఇందిరాగాంధి నిన్న ఇక్కడ బహిరంగ సభలో మాట్లాడినప్పుడు వేదికకు అభిముఖంగా ఉక్కు అనే మాటగల ఎర్రని నియోన్‌లైట్ చిహ్నం వెలుగుతూ కన్పించింది.

—:o:—

శ్రీ బిదికె లక్ష్మీనారాయణ

పార్వతీపురం నుంచి సి. పి. ఐ. అభ్యర్థి

హైదరాబాద్, జనవరి 21 : లోక్‌సభకు జరిగే మధ్యంతర ఎన్నికలలో శ్రీకాకుళం జిల్లా పార్వతీపురం గిరిజన రిజర్వు నియోజకవర్గం నుంచి సి. పి. ఐ. అభ్యర్థిగా శ్రీ బిదికె లక్ష్మీనారాయణ పోటీ చేస్తారని సి. పి. ఐ. ఆంధ్రప్రదేశ్ సమితి నిన్న ప్రకటించింది.

—:o:—

ఆహారధాన్యాల వాణిజ్యం జాతీయం

పంజాబ్ ప్రభుత్వం సంకల్పం

చండీఘర్, జనవరి 21 : రాష్ట్రంలో ఆహార ధాన్యాల వాణిజ్యాన్ని మూడేండ్లలో పూర్తిగా జాతీయం చేయాలని పంజాబ్ ప్రభుత్వం సంకల్పించింది.

రాష్ట్ర ఆర్థికమంత్రి శ్రీ దిల్బంత్‌సింగ్ నిన్న రాష్ట్ర శాసన సభలో ఈ సంగతి ప్రకటించారు. 1970—71 సంవత్సరానికి సంబంధించిన రు. 46.43 కోట్ల అనుబంధ పద్దులపై చర్చ జరిగినప్పుడు సభ్యులు ప్రస్తావించిన కొన్ని అంశాలకు జవాబుగా ఆయన పైవిషయం తెలిపారు.

మల్లాది ఫణిభూషణ రావు సేవలు

ఏలూరులో జోహారు

విజయవాడ, జనవరి 21 : నిర్భయంగా వ్యవహరించే ప్రజాపోటవంగల పత్రికా రచయిత, నిస్వార్థ ప్రజాసేవకుడు, గాంధి పర్వత అభివృద్ధికి జీవితం అంకితంచేసి జీవితాన్ని బలిచేసుకున్న ధన్యజీవి శ్రీ మల్లాది ఫణిభూషణరావు అని నిన్న సాయంత్రం గాంధి నర్వతం సీటింగు హాలులో జరిగిన స్మారక సభలో వక్తలు జోహార్లు సమర్పించి శ్రద్ధాంజలి ఘటించారు.

ఈ సభకు శ్రీ విశ్వనాథ సత్యనారాయణ అధ్యక్షత వహించారు. శ్రీ వీర్ల వెంకటేశ్వరరావు శ్రీ ఫణిభూషణరావు రాయాచిత్రాన్ని ఆవిష్కరించారు.

ఆయన చిరస్మరణీయంగా వుండేట్టు ఒక గ్రంథం ప్రచురించాలనని డాక్టరు కె.ఎల్.రావు సూచించారు.

శ్రీయుతులు ముక్కామల నాగభూషణం, డాక్టరు టి. వి. ఎస్. చలపతిరావు, కొల్లిపర్తి రాజగోపాలరావు డాక్టరు జె. శంకర్, పి. వి. ఎస్. రామకృష్ణ, కాకరపర్తి భావనారాయణ, టి. ఆదినారాయణ డి. రాధాకృష్ణమూర్తి, పి. లోకారావు, మల్లెల శ్రీరామమూర్తి, నాగంటి సూర్యనారాయణ, పైడిపాటి సుబ్బరామశాస్త్రి, పేటబాపయ్య, ఉప్పల రాజగోపాల కృష్ణయ్య, వణుకూరి వెంకట సుబ్బారావు ప్రసంగించారు.

శ్రీ అయ్యంకి వెంకట రమణయ్య సందేశాన్ని పం

దక్షిణాఫ్రికాకు ఆయుధసరఫరాపై తొందరపాటు నిర్ణయం తగదు

బ్రిటన్‌కు స్వరణ్ సింగ్ హెచ్చరిక

సింగపూర్ జనవరి 21

కామన్వెల్త్ పరిశీలక సంఘం నివేదిక సమర్పించడానికి ముందే దక్షిణాఫ్రికాకు ఆయుధాలు సరఫరా చేస్తున్నట్లు బ్రిటన్ ప్రకటిస్తే పరిశీలక సంఘం నుంచి భారత్ వైదొలగ గలదని భారత విదేశాంగ మంత్రి శ్రీ స్వరణ్ సింగ్ హెచ్చరించారు.

హిందూ మహాసముద్రంలో వాణిజ్య నౌకల ప్రయాణ భద్రత సమస్యతో పాటు దక్షిణాఫ్రికాకు ఆయుధాల సరఫరా సమస్యపై కూడా చర్చించక పోతే పరిశీలక సంఘం పట్ల తమకు ఎంత సూత్రం అనుకున్నా ఉండబోదని కూడా ఆయన చెప్పారు.

కామన్వెల్త్ ఏకగ్రీవంగా తెలిపిన అభిప్రాయాన్ని లోపెస్పుచ్చి బ్రిటన్ గనుక తొందరపాటు చర్యలు తీసుకుంటే అయుధాల విక్రయం సమస్య పై చర్చించబడిన పరిశీలక సంఘం నుంచి భారత్ ఉపసంహరించుకోవ గలదని భారత విదేశాంగమంత్రి శ్రీ స్వరణ్ సింగ్ వేడుక్కడ హెచ్చరించారు.

దక్షిణాఫ్రికాకు ఆయుధాల విక్రయం ప్రతిపాదన గురించి కామన్వెల్త్ దేశాలు వెలిబుచ్చిన అభిప్రాయాలను బ్రిటన్ చిత్తశుద్ధితో పరిశీలించబడుతున్న అవగాహనతోనే పరిశీలక సంఘంలో చేరడానికి భారత్ అంగీకరించినదని ఆయన చెప్పారు.

నేటి ఉదయం జరిగిన కామన్వెల్త్ ప్రధానుల మహాసభలో ప్రసంగిస్తూ శ్రీ స్వరణ్ సింగ్ పై విషయాలు చెప్పారు.

ఆఫ్రికా దక్షిణ భాగంలో పరిస్థితి పై చర్చ జరిగింది. బ్రిటిష్ ప్రధాని హీత్, కెనడా ప్రధాని ట్రూడోలతో సహా తొమ్మిది మంది వక్తలు ప్రసంగించారు.

శ్రీ స్వరణ్‌సింగ్ తన ప్రసంగంలో ఇలా పేర్కొన్నారు :

"కామన్వెల్త్‌లోని ఇతర సభ్య దేశాలకు వలె బ్రిటన్‌కు కూడా అంతర్జాతీయ రక్షణ విధానం పై అనుసరిస్తున్న చర్యలు తీసుకునే హక్కు వున్నప్పటికీ, దక్షిణాఫ్రికాకు ఆయుధాల సరఫరా అంటే ముఖ్యమైన సమస్యపై కామన్వెల్త్‌లోని అన్ని సభ్య దేశాలు తీవ్రమైన అభిప్రాయాలను బ్రిటన్ శ్రద్ధగా పరిశీలించ గలదని ఆశిస్తున్నాము.

కామన్వెల్త్ నియమించిన పరిశీలక సంఘం నిష్ప్రయోజనమయ్యే పరిస్థితి రాదని కూడా భారత్ ఆశిస్తున్నది. ఈ అభిప్రాయంతోనే పరిశీలక సంఘం ఏర్పాటు ప్రతిపాదనను మేము అంగీకరించాము. కాని పరిస్థితి [illegible] లేక కొత్త ప్రతిపాదనలు వస్తాయా పరిశీలక సంఘం నుంచి వైదొలగే విషయమై మేము తిరిగి ఆలోచిస్తాము.

ఈ పరిశీలక సంఘంలో భారత్, కెన్యా, మలేసియా, నైజీరియా, జమైకా, బ్రిటన్, కెనడా, ఆస్ట్రేలియాలు సభ్యులుగా వున్నవి.

"బ్రిటన్, మరి కొన్ని దేశాలు దక్షిణాఫ్రికాకు ఆయుధాల సరఫరా చేయడానికి ప్రయత్నించడం వల్ల భారత్ తీవ్రాందోళన పొందుతున్నది. దక్షిణాఫ్రికాకు కావలసింది ఆయుధాలు కాదు. ఆయుధాలు దానికి అసలే అక్కర్లేదు. అయితే అభివృద్ధి కావలసింది. దక్షిణాఫ్రికాకు సమాజంలో గౌరవ ప్రతిష్ఠలు పునరుద్ధరించుకోవాలని, బ్రిటన్‌వంటి ఆయుధాలు పొందడం ద్వారా ప్రతిష్ఠ సంపాదించాలని ప్రయత్నిస్తున్నది.

సైమన్‌స్టౌన్ ఒప్పందాన్ని శ్రీ స్వరణ్ సింగ్ ప్రస్తావించి ఇలా అన్నారు:

"ఈ ఒప్పందం ద్వారా బ్రిటన్ దక్షిణాఫ్రికాకు ఆయుధాలు విక్రయించాలన్న విబంధన యేదీ లేదు. భారత్ గట్టిగా విశ్వసిస్తున్నది. ఆ చర్య బ్రిటన్ రక్షణ ప్రయోజనాలకు తోడ్పడదు కాదు. హిందూమహాసముద్రంలో తన వాణిజ్య నౌకల ప్రయాణాలకు పోలియట్ యుద్ధ నౌకలవల్ల ప్రమాదం వున్నట్లు బ్రిటన్ చిత్రిస్తున్నది. దీన్ని సాకుగా చూపి జాతి వివక్షణ విధానం గల దక్షిణాఫ్రికాకు ఆయుధాలు విక్రయించాలని బ్రిటన్ తలపెట్టింది.

కామన్వెల్త్ సమైక్యంగా కొనసాగడానికి తోడ్పడుతున్న ప్రాథమిక సూత్రాలను బ్రిటన్ విస్మరించరాదని కోరుతున్నాను.

ఆఫ్రికాలో పోర్చుగల్ వలస విధానానికి దక్షిణాఫ్రికా అన్ని విధాల తోడ్పడుతున్నది. పోర్చుగల్ విధానాలను పూర్తించడానికి దాని మిత్ర దేశాలు ప్రయత్నించకపోతే మొజాంబిక్, అంగోలాలలో కొనసాగుతున్న విముక్తి పోరాటాలు మరింత తీవ్రతరం కాగలవు.

రొడీషియాలో మెజారిటీ ప్రజల ప్రాథమిక హక్కులను నిరాకరిస్తున్న క్షీణజాతి మైనారిటీ ప్రభుత్వం కొనసాగడానికి వీలు లేదు.

అంటూనే (రొడీషియా), మొజాంబిక్, అంగోలా ప్రజల స్వాతంత్ర్య పోరాటాలకు భారతదేశం అన్ని విధాల మద్దతు ఇస్తుంది.

కామన్వెల్త్ సభలో సంక్షోభం ముగియ లేదని, ఆఫ్రికా దక్షిణ భాగంలో జాతి వివక్షణ సమస్యలన్నా, హిందూ మహా సముద్రం భద్రత, కామన్వెల్త్ ముపాయిదా ప్రకటనలు చర్చకు వచ్చినప్పుడు సంక్షోభం తలెత్తుతుందని భారత్ ఆశిస్తున్నది.

కామన్వెల్త్ సమావేశం నుంచి రెండు గంటలకు మహాసభ ప్రారంభమైంది.

రాజీ ప్రతిపాదనలు రూపొందించడానికి భారత్ గట్టిగా కృషి చేసింది. ఆఫ్రికా దేశాలను కూడగట్టుకుని రావడానికి భారత్ కృషి చేసింది.

బ్రిటన్, తదితర ఐరోపా దేశాలతో వాణిజ్య సంబంధాలు తెంచుకునే విషయమై ఆఫ్రికన్ దేశాలు యోచిస్తున్నట్లు తెలుపుతూ ఆఫ్రికా దేశాలు ఆయుధాలు సరఫరా చేయడం ఆపకపోతే ఆఫ్రికా దేశాలు ఆయుధాల సరఫరా చేస్తాయని ఆఫ్రికా ప్రతినిధులు హెచ్చరించారు.

జనసంఘంలో చేరడానికి భానుప్రకాశ్ కారణాలు

న్యూఢిల్లీ, జనవరి 21 : తన అతివాదాన్ని వ్యతిరేకించాలన్న స్థిర సంకల్పంతో ఉన్నందువల్లనే తాము జనసంఘంలో చేరామని నరసింగర్ మాజీ సంస్థానాధీశుడు శ్రీ భానుప్రకాశ్‌సింగ్ నేడు ఇక్కడ పత్రికా విలేకరుల గోష్ఠిలో తెల్పారు.

ఇదివరలో కేంద్ర ఉపమంత్రిగా ఉండి, ఇటీవల కొత్త కాంగ్రెసు నుంచి రాజీనామా చేసిన శ్రీ సింగ్ భోపాల్ నుంచి లోక్ సభకు పోటీ చేస్తున్నారు. తాను తన భవిష్యత్తు రాజకీయ కార్యకలాపాలకు జనసంఘాన్ని ఎందుకు ఎన్నుకున్నది అయన వివరించారు.

అతివాదాన్ని తాము వ్యతిరేకించడానికి కారణం అతివాద శక్తులు సమాజంలో తీసుకురాదలచిన మార్పులను తాము అంగీకరించలేనివి కావడం కాదని, వారు అనుసరించే పద్ధతులను అవ్యవస్థను, గందరగోళాన్ని సృష్టించే వారికి వారు నిరంతరం బాహాటంగా ఘర్షణను ప్రోత్సాహిస్తున్న మాత్రమే తాము వ్యతిరేకిస్తున్నామని ఆయన తెల్పారు.

మార్పు రావాలని తాము కోరుతున్నామని, అయితే దీనికొరకు, కనబడాలని తాము ఇష్టపడుతూ దానిని సాధించాలని శ్రీ భానుప్రకాశ్ అన్నారు.

మార్పులు తీసుకురావడానికి దురుద్దేశ్య పూరిత సంఘం సూచించే పద్ధతులన్నీ జాతియత భావాన్ని బలహీనపరచే పద్ధతులు, తోడూ నేడు ఏకీభవించజాలను. యధేచ్ఛగా కొనసాగాలనే వారితో కూడా కలుపలేను అని ఆయన వివరించారు.

భోపాల్ స్థానానికి శ్రీ భానుప్రకాశ్‌సింగ్ ఎదుర్కొనబోతున్న వచ్చే ప్రత్యర్థులలో కొత్త కాంగ్రెసు ప్రధాన కార్యదర్శి డా. శంకర్ దయాల్ శర్మ ఒకరని బలించబడుతోంది.

లోక్‌సభకు విద్యార్థి ప్రతినిధి పోటీ

గుల్బర్గా, జనవరి 21 : గుల్బర్గా నుంచి లోక్‌సభకు గల స్థానానికి విద్యార్థి ప్రతినిధి పోటీకి నిలవాలని అభ్యర్థిగా నిర్ణయించి ఈ నెల్లాడంలోని వివిధ కళాశాలల విద్యార్థి సంఘాల ప్రతినిధులు నిన్న శుక్రవారం నిర్ణయించారు.

రెండు కాంగ్రెసు పార్టీలు నిర్ణయించిన అభ్యర్థులతో సహా ఇద్దరు విద్యార్థి ప్రతినిధి పోటీ చేయడం జరుగుతుంది. తగిన అభ్యర్థి నిర్ణయించేందుకు విద్యార్థుల పేర్లు సూచించబడింది గా ఇద్దరు విద్యార్థి సంఘాలకు విజ్ఞప్తి చేసింది.

మావోపక్షాలకు ప్రాధాన్యంగల లోక్‌సభ ఆవిర్భావానికి కృషి

సి.పి.ఐ. ఎన్నికల ప్రణాళిక

న్యూఢిల్లీ, జనవరి 21

మితవాద కమ్యూనిస్టుపార్టీ, "మావోపక్షాలకు ప్రాధాన్యం వుండే లోక్ సభ ఆవిర్భావాన్ని"కి వచ్చే ఎన్నికలలో కృషి చేయనున్నది.

మితవాద కమ్యూనిస్టు పార్టీ అభ్యర్థులకే గాక, మితవాద అభ్యర్థుల నిరోధకులతో ఎలాంటి రాజీ లేకుండా పోరాటం జరుపడానికి పథకం పెట్టిన మావోపక్ష, ప్రజాస్వామిక పక్షాల అభ్యర్థులకు కూడా పెద్దఎత్తున పోటీ చేయాలనుందని, పార్టీ తన ఎన్నికల ప్రణాళికలో ప్రజలకు విజ్ఞప్తి చేసింది. ఈ ఎన్నికల ప్రణాళిక నేడు విడుదల చేయబడింది.

సుప్రీం కోర్టుచే కూలగ చేయబడిన పార్లమెంట్ అత్యున్నతాధికారాన్ని పునరుద్ధరించడానికి, సాంఘిక, ఆర్థిక సంబంధిత మైన మార్పులకు సంబంధించిన తమ సూచనలను నాటి అవకాశాన్ని పరిమితం చేయడానికే గాక, సాంఘిక న్యాయాన్ని, ప్రగతిని పెంపొందించడానికి అనుగుణ న్యాయాధిపతుల నియామకం, అల్ప సంఖ్యాక వర్గాల రక్షణ మొదలైన అంశాలపై ప్రజల ఆదేశాన్ని పార్టీ కోరింది.

విదేశాంగ విధానాన్ని గురించి చెప్తూ, సోవియట్ యూనియన్, తదితర సోషలిస్టు దేశాలతో స్నేహ, సహకారాలు కలిగి ఉండ అని, కామన్వెల్త్‌లో తెగతెంపులు చేసుకోవ అని, వైనాతో సంబంధాల నివారణలో ప్రస్తుతం నిర్మడిన ప్రతిష్టంభనను తొలగించే అవకాశాలు అన్వేషించాలని ఎన్నికల ప్రణాళిక కోరింది.

సిండికేట్, జనసంఘం, స్వతంత్ర పార్టీల మితవాద సమూహం కూటమి కేంద్రంలో అధికారం చేజిక్కించుకోవడానికి మరోక ప్రయత్నం చేస్తున్నదని ఎన్నికల ప్రణాళిక పేర్కొన్నది. ఈ కూటమి కుట్ర ఎన్. ఎస్. సి., భారతీయ జన పార్టీల నైజతిని ప్రణాళిక బయటపెట్టింది.

మితవాద అభిప్రాయ పరిధుల కిందులను అడుపిపెట్టి, కేంద్రంలో అధికారం సంపాదించడానికి వారి దేశే ప్రయత్నాన్ని రుజువు తీయడం, క్రింద పేర్కొనబడిన అధికారాన్ని వారికి ఇవ్వడం, ప్రజాస్వామిక పక్షాల అభ్యర్థులకు కూడా పెద్దఎత్తున పోటీ చేయాలనుందని, పార్టీ తన ఎన్నికల ప్రణాళికలో ప్రజలకు విజ్ఞప్తి చేసింది. ఈ ఎన్నికల ప్రణాళిక నేడు విడుదల చేయబడింది.

సుప్రీం కోర్టుచే కూలగ చేయబడిన పార్లమెంట్ అత్యున్నతాధికారాన్ని పునరుద్ధరించడానికి, సాంఘిక, ఆర్థిక సంబంధిత మైన మార్పులకు సంబంధించిన తమ సూచనలను నాటి అవకాశాన్ని పరిమితం చేయడానికే గాక, సాంఘిక న్యాయాన్ని, ప్రగతిని పెంపొందించడానికి అనుగుణ న్యాయాధిపతుల నియామకం, అల్ప సంఖ్యాక వర్గాల రక్షణ మొదలైన అంశాలపై ప్రజల ఆదేశాన్ని పార్టీ కోరింది.

విదేశాంగ విధానాన్ని గురించి చెప్తూ, సోవియట్ యూనియన్, తదితర సోషలిస్టు దేశాలతో స్నేహ, సహకారాలు కలిగి ఉండ అని, కామన్వెల్త్‌లో తెగతెంపులు చేసుకోవ అని, వైనాతో సంబంధాల నివారణలో ప్రస్తుతం నిర్మడిన ప్రతిష్టంభనను తొలగించే అవకాశాలు అన్వేషించాలని ఎన్నికల ప్రణాళిక కోరింది.

సిండికేట్, జనసంఘం, స్వతంత్ర పార్టీల మితవాద సమూహం కూటమి కేంద్రంలో అధికారం చేజిక్కించుకోవడానికి మరోక ప్రయత్నం చేస్తున్నదని ఎన్నికల ప్రణాళిక పేర్కొన్నది. ఈ కూటమి కుట్ర ఎన్. ఎస్. సి., భారతీయ జన పార్టీల నైజతిని ప్రణాళిక బయటపెట్టింది.

మితవాద అభిప్రాయ పరిధుల కిందులను అడుపిపెట్టి, కేంద్రంలో అధికారం సంపాదించడానికి వారి దేశే ప్రయత్నాన్ని రుజువు తీయడం, క్రింద పేర్కొనబడిన అధికారాన్ని వారికి ఇవ్వడం, ప్రజాస్వామిక పక్షాల అభ్యర్థులకు కూడా పెద్దఎత్తున పోటీ చేయాలనుందని, పార్టీ తన ఎన్నికల ప్రణాళికలో ప్రజలకు విజ్ఞప్తి చేసింది. ఈ ఎన్నికల ప్రణాళిక నేడు విడుదల చేయబడింది.

సుప్రీం కోర్టుచే కూలగ చేయబడిన పార్లమెంట్ అత్యున్నతాధికారాన్ని పునరుద్ధరించడానికి, సాంఘిక, ఆర్థిక సంబంధిత మైన మార్పులకు సంబంధించిన తమ సూచనలను నాటి అవకాశాన్ని పరిమితం చేయడానికే గాక, సాంఘిక న్యాయాన్ని, ప్రగతిని పెంపొందించడానికి అనుగుణ న్యాయాధిపతుల నియామకం, అల్ప సంఖ్యాక వర్గాల రక్షణ మొదలైన అంశాలపై ప్రజల ఆదేశాన్ని పార్టీ కోరింది.

విదేశాంగ విధానాన్ని గురించి చెప్తూ, సోవియట్ యూనియన్, తదితర సోషలిస్టు దేశాలతో స్నేహ, సహకారాలు కలిగి ఉండ అని, కామన్వెల్త్‌లో తెగతెంపులు చేసుకోవ అని, వైనాతో సంబంధాల నివారణలో ప్రస్తుతం నిర్మడిన ప్రతిష్టంభనను తొలగించే అవకాశాలు అన్వేషించాలని ఎన్నికల ప్రణాళిక కోరింది.

కాంగ్రెసుతో మిశ్రమ ప్రభుత్వం

సి.పి.ఐ. పైముఖం

న్యూఢిల్లీ, జనవరి 21 : కేంద్రంలో కొత్త కాంగ్రెసుతో కలసి సంయుక్త ప్రభుత్వం ఏర్పాటుకు తమ పార్టీ సమ్మతిగా వున్నదని, మితవాద కమ్యూనిస్టు పార్టీ ప్రధాన కార్యదర్శి శ్రీ రాజేశ్వరరావు నేడిక్కడ తమ పార్టీ ఎన్నికల ప్రణాళిక విడుదల చేస్తూ చెప్పారు.

అయితే మేం ఎదుర్కొన్నటువంటి సమస్యలు పొసుకోక్కి, ప్రతి శిక్షకుడ్డు కూటమి మాత్రతో సరిపెట్టుకోలేనట్లయితే తమ పార్టీ బాధిస్తుందట్లు అయన తెలిపారు.

రాష్ట్రాన్ని విభజించాలని తెలుగు, బెంగాల్, కేరళ రాష్ట్రాలలో సమైక్య ప్రజాతాంత్రికవాదులు స్థాపించిన పార్టీలో నిర్దుబాటు కుదుర్చుకోవాలని తమ పార్టీ వాంఛించిందని, కాని తమ పార్టీ తోటివారికి వామపక్షాల పార్టీ నిరాకరించిందని అయన తెలియజేశారు.

—:o:—

పెన్షన్ దారులకు తాత్కాలిక సహాయం

రాష్ట్ర ప్రభుత్వానికి విజ్ఞప్తి

(ఆంధ్రపత్రిక ప్రతినిధి)

హైదరాబాద్, జనవరి 21 : మహారాష్ట్ర ప్రభుత్వం చేసిన విధంగా 1970 డిసెంబర్ నుండి పెన్షన్‌దారులకు తాత్కాలిక సహాయం జరుగాలని రాష్ట్ర ప్రభుత్వాన్ని కోరుతూ ఆంధ్రప్రదేశ్ పెన్షన్‌దారుల కేంద్ర సంఘ కార్యవర్గం వారు తీర్మానించారు. హైదరాబాదు సహాయాలు కలుగచేయించడానికు రాష్ట్ర ప్రభుత్వాన్ని అభ్యర్థించారు. అయా అభ్యర్థనలు వారి సంఘానికి పంపిన పెన్షన్‌దారులు గుర్తించు కార్యవర్గ సంఘం సంపిందిగా కోరారు.

పెన్షన్‌దారుల వ్యవహారాలు చూడడానికి కేంద్రంలోను, రాష్ట్రాలలోను ప్రత్యేక మంత్రిత్వ శాఖ ఏర్పాటు చేయాలని సూచించారు.

నేడే చూడండి

మారుతి .... విజయవాడ

నిర్మాత నాగిరెడ్డి

రామకృష్ణ చిత్రం

తుర్రా తో

అన్ని ముఖ్య కేంద్రములలో నూ విడుదల!

కావలెను

S. S. L. C. పాస్ అయిన అభ్యర్థుల కొరకు కేంద్ర ప్రభుత్వ పరిధిలో పని చేయుటకు సమర్థులు కావలెను. దరఖాస్తు నెం. 318, C/o ఆంధ్రపత్రిక, 6, 7, అంబేద్కర్ వీధి, మద్రాసు-1 కు వ్రాయగలరు.

RAJASTHAN STATE LOTTERIES

కోటు వారి డ్రా ఫలితములు

డ్రా తేది: 18-1-1971

రు. 1,000 ప్రైజు నం. E 369962

రు. 500 ప్రైజు పైబడి 4 నెంబర్లు

A 167631 B 410664 C 126411 D 305412

ఇతర సీరీలలోగల పై నెంబర్లకు ఒక్కటి రు. 50 చొప్పున 20 కన్సోలేషన్ ప్రైజులు

డైరెక్టర్, స్టాల్ కలెక్షన్స్ & స్టేట్ లాటరీస్, రాజస్థాన్, జైపూరు.

డెల్టా జిల్లాల రైతు సోదరులకు విజ్ఞప్తి

డెల్టా జిల్లాలలోని రైతు సోదరులు 1968, 1969 సంవత్సరములలో అతి వృష్టి, అనావృష్టి, వాటలకు లోనైనందున ఆంధ్రప్రదేశ్ ప్రభుత్వం వారి దగ్గర నుండి పెసర్లు అప్పు ప్రకారం తెప్పించవలసిన పెసర్లు కొనుగోలు చేయాలని ఉన్నారు. కాని యీ సంవత్సరము మొత్తం లక్షయి యావత్ అవకాశము పొందక ఉన్నారు. కాని యీ సంవత్సరము మొత్తం లక్షయి యావత్ ఒకేసారి కొన్నట్లయితే రిజర్వు అధికారులు వత్తిడి చేయుచున్న దయచేసి రైతు బాంధవులకు కొంత అలజడి కలిగించింది. యీ మొత్తము కొనుటకు వాయిదాల పద్ధతిలో కొనవలసిన పెసర్లు మరలా కొన్ని సందర్భములో అనాధ్రియమని ఆంధ్రప్రదేశ్ కోర్టులో పడిన రిట్ అడ్మిట్టు అయి పెసర్లు కొనుటకు పై జిల్లాలలోని రైతులు రుణపడి ఉన్నారు. యిలా మొత్తము లోపల రైతులు పాల్గొనుట (డెల్టా రైతు అప్పు అనగా ") పై అధ్యక్షులు శ్రీ యస్. భక్తవత్సలం, యం.ఏ.యల్.యల్.బి. గారు మా సంఘ భవనములో ది. 26-1-1971 సాయంత్రం 3 గంటలకు సమావేశమవుతారు. మొత్తం విషయం చర్చించ గలరు.

గౌరవ పూర్వక ప్రార్థన.

గొరిపర్తి మాణిక్యాలు,

కార్యదర్శి,

అఖిలాంధ్ర ప్రభుత్వ ఎంప్లాయీస్ సొసైటీ (రిజిస్టర్డ్)

గొడుగుపేట, పోస్ట్ నెం: 642

బందరు.

ఆంధ్రప్రదేశ్ ప్రభుత్వము

రక్త చందనపు చేలం నోటీసు

కడపజిల్లా రాజంపేట గ్రామములోయందు ఆంధ్రప్రదేశ్ ప్రభుత్వమువారికి చెందిన రక్త చందనపు చెట్లు రక్త చందనపు కలదు రాజంపేట జిల్లా ఫారెస్టు ఆఫీసులోనిది 30-1-1971 వ తేది శుక్రవారం ఉదయము 11-00 గంటలకు బహిరంగముగా వేలము చేయబడును. పూర్తి వివరములు రాజంపేట జిల్లా ఫారెస్టు ఆఫీసులో వారి మండీగాను లేక రాజంపేట ఫారెస్టు రేంజి ఆఫీసులోగాని మండీగాను పొందవచ్చును.

వివరములు

1. ఎ క్వాలిటీ కలప	10 లాట్లు	35.374	స్పెషల్ లాట్లు
2. బి క్వాలిటీ కలప	9 లాట్లు	49.548	
3. సి క్వాలిటీ కలప	14 లాట్లు	150.954	

(సం) టి. వి. రంగరాజన్,

జిల్లా ఫారెస్టు ఆఫీసరు, రాజంపేట.

పధాని, తమిళనాడు ముఖ్యమంత్రిపై అరిలు మద్రాసు హైకోర్టులో కాటివేత

మద్రాసు, జనవరి 21 : భారత ప్రధాని, తమిళనాడు ముఖ్యమంత్రి, తదితర మంత్రులు అటు లోక్‌సభ, ఇటు తమిళనాడు శాసన సభ సద్దు అవసరం పదవిలో కొనసాగడాన్ని సవాలు చేస్తూ సభ్య వాలుగు కాపారంటూ సిటీసివిల్ సెషన్ మద్రాసు హైకోర్టు పూర్తి శెంచి నేడు కొట్టివేసింది.

ప్రధాన న్యాయమూర్తి శ్రీ కె. వీరాస్వామి, న్యాయమూర్తులు శ్రీయుతులు టి. రామప్రసాదరావు, వి. వి. రాఘవన్‌లతో కూడిన ఈ బెంచివారు 'ఈ సిటీసివిల్ కొట్టివేయాలన్న అంగీకారానికి వేయు సవాలు. కారణాలు తరువాత చెప్పబడగలవు' అని తమ తీర్పులో పేర్కొన్నారు.

విజయవాడ సక్సలైట్ కేసు

ముద్దాయిలు పార్వతీపురం కుట్ర కేసుకు నివారెనని వాదన

విజయవాడ, జనవరి 21: ఒక్క కూనపులి నారాయణరావు తప్ప విజయవాడ సక్సలైట్ కేసులోని మిగతా తొమ్మిది మంది ముద్దాయిలు పార్వతీపురం లాలాచా కుట్ర కేసులో ఛార్జిషీటు దాఖలు చేయుచడే ముద్దాయిలేనని యిక్కడ గత నాలుగు రోజులుగా జరుగుతున్న విచారణలో ప్రస్తుతం ఏలూరులో ఛాన్సెస్టిరుగా వుంటూ 1970 వరకు పార్వతీపురం లాలాచాలో పని చేసిన శ్రీ సి. ఎల్. నరసింహరావు సాక్ష్యం యిచ్చారు.

కూనపులి నారాయణరావు యీ కేసులో మొదట్లో నేరం చేసినట్లు అంగీకరిస్తూ తన వద్ద వాఙ్మూలం రాబట్టారని 5 వ అదనపు మెజిస్ట్రేటు జ్యుడిషియల్ మేజిస్ట్రేటు శ్రీ సుబ్బేశ్వరరావు తన సాక్ష్యంలో విశదం చేశారు. అయితే పోలీసుల బలవంతం వల్ల అటువంటి వాఙ్మూలం యివ్వవలసి వచ్చిందని కూనపులి నారాయణరావు క్రింది కోర్టులో ప్రకటించారు.

అరుపు జడ్జి శ్రీ జి. రాజశేఖరరెడ్డి గత నాలుగు రోజులు గా యీ కేసును విచారణ చేస్తున్నారు. ఇంతవరకు 14 ముద్దాయిలను ప్రిజిన్యూషన్ అభ్యర్థన విచారించారు. క్రింది కోర్టులో యీ 10 మంది ముద్దాయిలను 4 వ అదనపు జడిషియల్ మెజిస్ట్రేటు శ్రీ రామచంద్రారెడ్డి సెషన్సుకు కమిట్ చేశారు.

ఈ కేసులో ముద్దాయిలు 1. బి. పద్మనాభకుమార్, 2. జి. అప్పిరెడ్డి, టి. కృష్ణమూర్తి, టి. బిలాల్‌ఖాన్, జి. పాండురంగారావు, కె. నారాయణరావు, టి. వెంకటరావు, యన్. సుబ్బారావు, కె. ప్రకాశరెడ్డి, టి. శ్రీరాములమ్మ ఉరఫు అరుణ.

ఈ రోజు జరిగిన విచారణలో ఆయుధ సామగ్రి ప్రదర్శనలు శ్రీ వి. ఎల్. నారాయణ సాక్ష్యం యిస్తూ, ముద్దాయిల వద్ద స్వాధీనం చేయబడ్డ రివాల్వర్లు, నిషేధించిన అరసరుతి చెందినవి కావని, వాటికి లైసెన్సు ఉన్నదని అయితే వాటి ఉపయోగానికి లైసెన్సు తీసుకోవాలని యీ కేసులో స్వాధీనం చేసుకున్న రివాల్వర్లు, కు లైసెన్సు లేదు అని సాక్ష్యం చేశారు.

ఈ రోజు విచారణలు శ్రీయుతులు గోపు శేషావతారం, కాకులపాటి లక్ష్మణరాజు, కె. నాగేశ్వరరావు, గుమ్మేశ్వరరావు, వి. ఎల్. నారాయణరావు, పి. ఎల్. నరసింహరావు గారలు సాక్ష్యం యిచ్చారు.

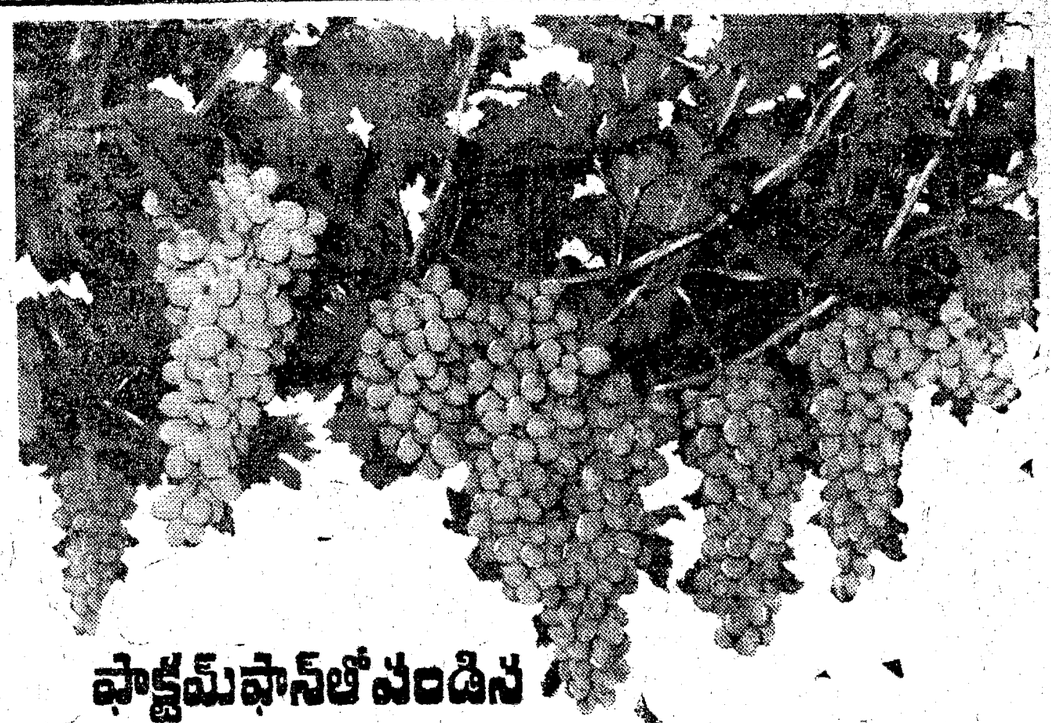

ఫాక్టమ్‌ఫాస్‌తో పండిన ద్రాక్షపళ్ళు ఎన్నడూ పుల్లగా వుండవు

అంతేగాదు. వీర్యవంతమైన, బరువైన, కండగల్గిన, పళ్ళు గుత్తులలో కాస్తాయి. మీ ద్రాక్ష తోటలకు సంకీర్ణ ఎరువు ఫాక్టమ్‌ఫాస్ వాడి, సరళమైన, ఆరోగ్యవంతమైన, క్రిమికీటక బాధల నిరోధించగల ద్రాక్ష గుత్తులను ఎల్లప్పుడూ పండించండి.

సిఫారసు చేయబడిన రసాయన ఎరువుల మోతాదులు. కిలోగ్రాములలో

	ఫాక్టమ్‌ఫాస్	సల్ఫేట్ ఆఫ్ పొటాష్	యూరియా	సూపర్ ఫాస్ఫేట్
ఒక్కొక్క ద్రాక్ష తీగెకు—	1.6 : 20	[illegible]	[illegible]	[illegible]
(రెండు కత్తిరింపులకు)	5	4	[illegible]	2

FACT

ఫాక్ట్ కర్షక బంధు

ది ఫర్టిలైజర్స్ అండ్ కెమికల్స్ ట్రావెన్‌కూర్ లిమిటెడ్,

ఉద్యోగమండల్ - కేరళ

ఆంధ్రప్రదేశ్ ఏరియా ఆఫీసు: షాపూర్‌వాడి, హైదరాబాద్-4.

ప్రాంతీయ కార్యాలయాలు:- నిజామాబాద్, వరంగల్, కర్నూలు, నెల్లూరు

Brief Ref: EKM.FT.154.TL

వాణిజ్య నౌకల ప్రయాణ భద్రత

కామన్వెల్త్ మహాసభచే పరిశీలక సంఘం ఏర్పాటు: భారత్‌సహా 8 దేశాలకు సభ్యత్వం

సింగపూర్ జనవరి 21 : దక్షిణ అట్లాంటిక్, హిందూ మహాసముద్ర ప్రాంతాలలో వాణిజ్య నౌకల ప్రయాణ మార్గాల భద్రతకు సంబంధించిన సమస్యలపై పరిశీలించడానికి కామన్వెల్త్ ప్రధానుల మహాసభ ఎనిమిది దేశాలతో ఒక సంఘాన్ని నియమించాలని తీర్మానించింది.

దక్షిణాఫ్రికాకు బ్రిటన్ ఆయుధాలు విక్రయించాలన్న ప్రతిపాదనను తాత్కాలికంగా నిలిపివుంచే ప్రయత్నంలో ఈ నిర్ణయం గై కొనబడింది.

నైజీరియా ప్రతిపాదించిన ఈ తీర్మానం ఆమోదించబడిన పక్షంగా కామన్వెల్త్ సంస్థ నిష్పక్షపాతం కాకుండా తాత్కాలికంగా నివారించబడింది.

ఈ పరిశీలక సంఘం తన నివేదికను అందజేసేవరకు బ్రిటన్ దక్షిణాఫ్రికాకు ఆయుధాలు సరఫరా చేసే విషయమై ఎలాంటి నిర్ణయానికి రాబోదన్న అవగాహనతోనే పరిశీలక సంఘం ఏర్పాటుకు సభ్య దేశాలు ఆమోదించినవని కెనడా, భారత్ ప్రతినిధులు పేర్కొన్నారు.

దక్షిణాఫ్రికాకు ఆయుధ సరఫరా సమస్యపై కూడా పరిశీలక సంఘం చర్చిస్తుందని వీరు చెప్పారు. ఇలా కాని పక్షంలో పరిశీలక సంఘంలో తన సభ్యత్వం కొనసాగే విషయాన్ని ఘనమా పరిశీలించవలసి వస్తుందని భారత్ హెచ్చరించింది.

ప్రస్తుత తీర్మానాన్ని బ్రిటన్ ఉల్లంఘించరని భారత్ ఆశాభావం వ్యక్తపరచింది.

కాని బ్రిటన్ ప్రధాని హీత్ ఇంకా తన వైఖరిని మార్చుకున్నట్లు కనిపించడం లేదు.

పరిశీలక సంఘం కార్యకలాపాలు నిష్పక్షపాతంగా కొనసాగుతాయని ఆస్ట్రేలియా, న్యూజిలాండ్ ప్రతినిధులు పేర్కొన్నారు.

పరిశీలక సంఘం నియామకంపై ప్రధాన మంత్రుల రహస్య సమావేశంలో ఇద్దరు సభ్యుల ఒప్పందం కుదిరినట్లు వచ్చిన వార్తలు నిజంకాదని బ్రిటన్ ప్రతినిధి వర్మావారు మిస్ రాత్ర చెప్పారు.

తన విధానాలను నిర్ణయించుకునే హక్కు ప్రతి దేశానికి కలదని, కాని దక్షిణాఫ్రికాకు ఆయుధాలు విక్రయించే సమస్య అంతర్జాతీయ స్వభావం కలిగినదని పాకిస్తాన్ ప్రతినిధి ఒకరు చెప్పారు.

అంతర్జాతీయ సమస్యలపై ఏకపక్షంగా నిర్ణయాలు తీసుకుంటే పరిణామాలు రాగలవని అయన అన్నారు.

టాంజానియా హెచ్చరిక

దక్షిణాఫ్రికాకు ఆయుధాలు విక్రయించాలని బ్రిటన్ నిర్ణయిస్తే కామన్వెల్త్ నిధి నుండి కావడం తర్వాతనే టాంజానియా అధ్యక్షుడు శ్రీ నైరేరే విన్న గట్టిగా హెచ్చరించారు.

ఈ విషయంలో దక్షిణాఫ్రికా తన పాత పోకడలు వచ్చినట్లు, బ్రిటన్ ప్రధాని చెప్పిన మాటలను తాము పరిగణనలోకి తీసుకోబోమని ఆయన స్పష్టం చేశారు.

ప్రధాని తమిళనాడు ముఖ్యమంత్రి

లోక్‌సభ, అసెంబ్లీ సభ్యులు కాకపోవడం

న్యూఢిల్లీ, జనవరి 21 : భారత ప్రధాని, తమిళనాడు ముఖ్యమంత్రి, తదితర మంత్రులు అటు లోక్‌సభ, ఇటు తమిళనాడు శాసన సభ సద్దు అవసరం పదవిలో కొనసాగడాన్ని సవాలు చేస్తూ సభ్య వాలుగు కాపారంటూ సిటీసివిల్ సెషన్ మద్రాసు హైకోర్టు పూర్తి శెంచి నేడు కొట్టివేసింది.

ప్రధాన న్యాయమూర్తి శ్రీ కె. వీరాస్వామి, న్యాయమూర్తులు శ్రీయుతులు టి. రామప్రసాదరావు, వి. వి. రాఘవన్‌లతో కూడిన ఈ బెంచివారు 'ఈ సిటీసివిల్ క

గంటల పంచాంగం

శ్రీ సాధారణనామ సం. పుష్య బహుళ దశమి

1971వ సం. జనవరి 22 శుక్రవారం. శుభకృత్ : దక్షిణ : సూ. 1.48, అమావాస్య : తె. 5.10, పర్వము : ఉ. 8.52 మొదలు 10.30 వరకు.

1971వ సం. జనవరి 23 శనివారం శని : వికారి : సూ. 1.16, పర్వము : తె. 4.44, పర్వము: ఉ. 10.40 మొదలు 12.14 వరకు.

ఆంధ్రపత్రిక

ఒరులేయవు యొనరించిన
నరవర యప్రియము తన మనంబునకు దా
నొరులకు నవి సేయకునికి
పరాయణము పరమ ధర్మపథముల కెల్లన్
(మహాభారతము)

శ్రీ సాధారణనామ సం. పుష్య బహుళ దశమి
శుక్రవారం

ఆంధ్రప్రదేశ్‌లో ఎన్నికల ప్రచారం

—:o:—

ప్రధాన మంత్రి ఆంధ్ర ప్రదేశ్‌లో ఎన్నికల ప్రచారం సాగించారు. రాజమండ్రిలో, ఏలూరులో బహిరంగసభలలో ప్రసంగించారు. ఆ తరువాత నుద్రాసుకు వచ్చి, తిరిగి విశాఖపట్టణం వెళ్ళి అద్భుత ఉక్కు కర్మాగారానికి శంకుస్థాపన చేశారు. ఆ తరువాత బహిరంగ సభలో ఉపన్యసించారు. ఇట్లా రెండు రోజుల పాటు కొత్త కాంగ్రెసు తరఫున ఎన్నికల ప్రచారం ఆంధ్రప్రదేశ్‌లో ప్రారంభించబడింది.

ఈ ప్రచారంలో సామ్యవాద సమాజం రెండు నర్లాలుగా ఉండరాదనడం, మహాత్మాగాంధీ, నెహ్రూలు ప్రతిపాదించిన సిద్ధాంతాలకు అనుగుణంగా కాంగ్రెసులో చీలికకు ముందే ఉమ్మడి కాంగ్రెసు నిర్ణయించిన సామ్యవాద కార్యక్రమం మొదలైన మాటలు, అంశాలు రాజమండ్రి, ఏలూరు ప్రసంగాలలో విన్పించాయి. విశాఖపట్టణంలో జరిగిన బహిరంగసభలో జనసంఘంపై విమర్శ జరిగింది. అంతేగాక లోక్‌సభకు మధ్యంతర ఎన్నికలు జరపవలసి వచ్చిం అవసరాన్ని గురించి కూడా ఈ సభలలో కొందరు వక్తలు వివరించారు.

ఇవి అన్నీ బాగానే ఉన్నాయి కా ఈ శుభవ్యాపారమ విన్న ఎవరికీ గూడా కొత్త కాంగ్రెసు లక్ష్యిస్తున్న సోషలిజం ఏమిటో ఎన్నికలలో వారి ప్రసంగాలను బట్టివిన వారి సంగతి అట్లా ఉంచేద్దాము; విన్న వారికైనా తెలిసిందో లేదో తెలియదు. కాని సమాజంలో ధనిక, నిర్ధనిక వర్గాలు ఉన్నంతవరకు సంపూర్ణ తప్పదని, ఆ సంపూర్ణ ఉన్నంతకాలం అభివృద్ధి ఉండదని శ్రీమతి గాంధీ ఏలూరులో జరిగిన బహిరంగ సభలో అన్నట్లు చెప్పబడుతున్న మాటలను బట్టి చూడగా, ఆవడి కాంగ్రెసులో ప్రవేశించబడిన సోషలిజం నుంచి ఇప్పుడు ఈ చెప్పబడుతున్న సోషలిజం ఎంతో భేదించి ఉన్నట్లు చెప్పవలసి ఉన్నది. ఇప్పుడు చెప్పబడుతున్న సోషలిజంకు ఇంతవరకు నిర్వచనం అంటూ ఎక్కడా ఇప్పటికీ లేకపోయినా, ఈ ప్రసంగ ధోరణి వలన వెనకటి రోజులలో (పాతికేడిక అదో విధంగా గుర్తించిన బడిపల్లు అర్థం చేసుకోలేని వస్తున్నది.

ఈ ప్రసంగాల సందర్భంలో మహాత్మాగాంధీ సిద్ధాంతాల విషయం కూడా వచ్చిందు వల్ల, పాత కాంగ్రెసు గాంధీవాదులు—మహాత్మాగాంధీ వర్ధంతోరాటాడిక సిద్ధాంతాను మోదించారా అని (వశ్నించ వచ్చు పైగా మహాత్మాగాంధీ సిద్ధాంతాల (ప్రకారం సోషలిస్టు సిద్ధాంతాలు రూపొందించబడటం అన్నది కూడా చింతిస్తమైన విషయం. మహాత్మాగాంధీ తను సిద్ధాంతాలలో పూర్తి అయిన నూతన సిద్ధాంతాన్ని దర్శించి ఉన్నారు. దానికి ఆయన రామరాజ్యం అని నామకరణం చేశారు. మరి ఇప్పటి సామ్యవాద సమాజము, మహాత్మాగాంధీ చెప్పిన రామరాజ్య సమాజము, ఏకి రూపమైనవి అటువంటివా? ఇటువంటి అనేకమైన (ప్రశ్నలు ఉదయించి, ఈ ప్రసంగాలు జరుగుతున్నట్లు గిందరగోళ పరుస్తున్నాయి.

ఈ సందర్భంలో ఒక్క విషయాన్ని స్పష్టంగా గుర్తించవలసిన అవసరం కన్పిస్తున్నది అవసరి కాంగ్రెసు మొదలు కాంగ్రెసు విధానాలు మహాత్మాగాంధీ విధానాలు దూరం అయిపోవడం మొదలు పెట్టాయి. కాంగ్రెసు విధానాలలో అక్కడి నుండి స్పష్టత తప్పిపోతూ వచ్చింది. జబల్‌పూర్‌లో దేశాభివృద్ధి కార్యక్రమంగా ఏడేండ్ల కాంగ్రెసు పార్టీ విధానాలు (ప్రయోజనకరంగా పరిణమించినట్లు తోచదు. అని నిజంగా దశాంశ కార్యక్రమాలై పోయినాయి కాంగ్రెసులో చీలిక వచ్చిన అనంతరం సాగిన కొత్త కాంగ్రెసు మైనారిటీ (ప్రభుత్వం హాయాములో ఒరిగిం పనులు దేశంలో (ద్రవ్యోల్బణానికి, ధరలయోక్క అదుపుకి మైన పెరుగుదలకు, వస్తూత్పత్తి రంగంలో స్థబ్దతకు దారి తీశాయి. నిరుద్యోగం పెరిగింది. దేశంలో అభివృద్ధికి నిజమైన జటంకాలు ఇవి. వీటిని తొలగ చెట్టడానికి కొత్త కాంగ్రెసు విధానాలు ఏమిటో ఈ ఎన్నికల (ప్రచార సందర్భంలో స్పష్టంగా వివరించబడ లేదు. నిజానికి ఇవి తక్షణం శ్రద్ధ వహించవలసిన సమస్యలు. ఏ రకమైన కార్యక్రమాలను అనుసరించినా, అవి ఈ రకం సమస్యలను పరిష్కారం చేయగలవిగా ఉండాలి. జరిగిన 18 నెలలుగా తు. చ. తప్పకుండా అనుసరించబడిన విధానాల వలన అదివరకే ఉన్న ఈ సమస్యలు మరి తీవ్రం అయినాయి అందుకు కారణాలు ఆ సమస్యలకు పరిష్కారాలు (ప్రజలు వాంఛించడం సహజం. ఈ జరిగిన ఎన్నికల (ప్రచారంలో వానికి సమాధానం లభించలేదు.

—:o:—

కన్నన్ దేవన్ టీ ఎస్టేట్

తోటలు లేని భూములు ప్రభుత్వం స్వాధీనం

త్రివేంద్రం, జనవరి 21 : నిరోగ యాజమాన్యంలో గల కన్నన్ దేవన్ టీ ఎస్టేట్‌లోని తోటలు వేయని ప్రాంతాలను (ప్రభుత్వం స్వాధీన పరుచుకునే ఆర్డినెన్సును కేరళ గవర్నర్ శ్రీ వి. విశ్వనాథన్ నిన్న రాత్రి జారీ చేశారు.

కన్నన్ దేవన్ ఎస్టేట్ మధ్య తిరువాన్కూరులో ఉన్నది.

ఈ ఎస్టేట్‌లో తోటలు పెంచబడని భూమి 25 వేల ఎకరాలు ఉన్నది.

ఈ భూములను స్వాధీనం చేసుకున్నందుకు (ప్రభుత్వం నష్ట పరిహారం చెల్లించదు.

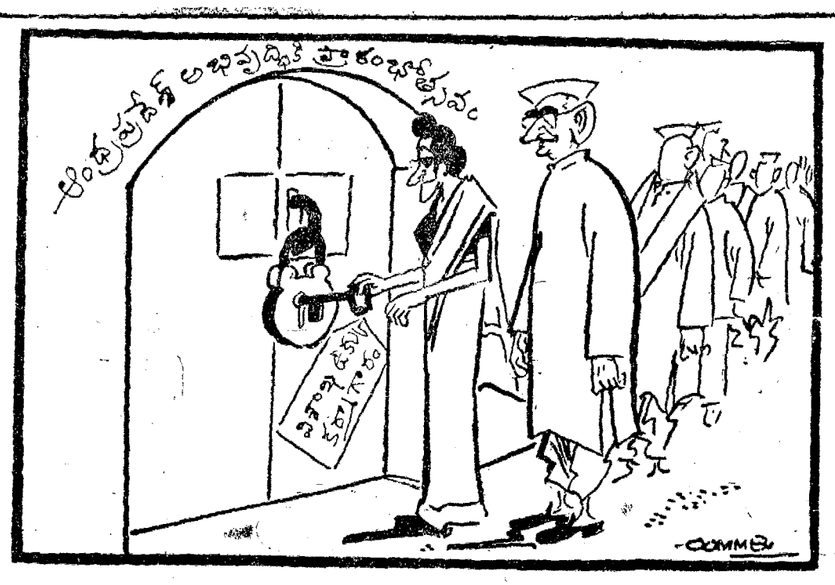

సోషలిజంపై ప్రధాని శుష్కప్రియాలు

—రాజ్ నారాయణ్ ఆరోపణ

న్యూఢిల్లీ, జనవరి 21 : ఈ ఎన్నికలలో అధికార కాంగ్రెస్ పోటీకు తాత్కాలిక అవసరమని ఎస్. ఎస్. పి. నాయకుడు శ్రీ రాజనారాయణ చెప్పారు. శ్రీ రాజనారాయణ రాయ్‌బరేలీ నియోజకవర్గంలో (ప్రధానమంత్రి శ్రీమతి ఇందిరాగాంధీతో పోటీ చేస్తున్నారు.

సోషలిజమను గురించి కూటాడుతూ దానికి వ్యతిరేకంగా పని చేస్తున్నారని, (ప్రజా సామ్యానికి కట్టుబడి ఉంటామని (ప్రమాణం చేసి నియంతృత్వాన్ని తీసుకురావడానికి (ప్రయత్నిస్తున్నారని (ప్రధానమంత్రిపై ఆయన ఆరోపించారు.

శ్రీమతి గాంధి నాయకత్వంలో నిరుద్యోగ సమస్య తీవ్రమైందని, ధరలు పెరిగాయనీ, ఆర్థిక అసమానత్వాలు మరింత పెరిగాయనీ ఆయన అన్నారు.

కర్ ఒప్పందంద్వారా పాకిస్తాన్‌కు భారత దేశం 300 చదరపు మైళ్ల భూమిని దత్తం చేసిందన్నారు.

దేశంలోని సుమారు 30 కోట్ల మంది (ప్రజలు రోజుకు ఇరవై పైసలు ఖర్చు పెడుతున్న స్థితిలో (ప్రధాన మంత్రిపై దినపరి సుమారు రు 3గి వేలు అన్నారు.

10 స్థానాలకు అజాద్ హింద్ సంఘం పోటీ

ఆంధ్రప్రదేశ్, బెంగాల్, ఢిల్లీ, మహారాష్ట్ర తమిళనాడు రాష్ట్రాలలో మొత్తం పది లోక్‌సభ స్థానాలకు తమ పార్టీ పోటీ చేయగలదని అఖిల భారత అజాద్ సంఘ అధ్యక్షుడు శ్రీ అమీయనాథ్‌బోస్ కలకత్తాలో చెప్పారు.

మహారాష్ట్రలో పి. ఎస్. పి., కర్షకపార్టీల ఒప్పందం

మహారాష్ట్రలో 22 లోకసభ స్థానాలకు పోటీ చేయడంపై (ప్రజా సోషలిస్టు పార్టీ, కర్షక, కార్మిక పార్టీల మధ్య ఒప్పందం కుదిరింది. మహారాష్ట్ర శాసనసభలో కర్షక పార్టీ (ప్రధాన (ప్రతిపక్షం. ఈ 22 లోను 15 స్థానాలకు కర్షక పార్టీ, రెండు స్థానాలకు పి. ఎస్. పి. అభ్యర్థులను నిలబెడతారు.

కేరళలో 7 సీట్లకు సంస్థా కాంగ్రెస్ పోటీ

కేరళలో ఆరు, రెండు సీట్లకు తమ సొంత అభ్యర్థులు ఉండగలరని, మిగిలిన స్థానాలకు (ప్రజాస్వామ్య పక్షాల (ఫంట్‌లోని ముగతా ఎస్.ఎస్.పి., జనసంఘ్, స్వతంత్ర పార్టీల అభ్యర్థులు, అందరికీ ఆంగీకారయోగ్యమైన ఇండిపెండెంట్లు ఉండగలరని కేరళ (ప్రదేశ్ సంస్థాకాంగ్రెస్ కార్యదర్శులు శ్రీ కె. శంకర్‌నారాయణన్, శ్రీ ఎ. కృష్ణస్వామయ్యర్ నిన్న కొట్టాయంలో చెప్పారు.

—:o:—

పాటిల్, ఫెర్నాండెస్ పోటీ తప్పనిస్థితి

బొంబాయి, జనవరి 21 : దక్షిణ బొంబాయి నియోజక వర్గం నుంచి తాను పోటీ చేయనున్నట్లు సంస్థా కాంగ్రెసు నాయకుడు శ్రీ ఎస్. కె. పాటిల్ నిన్న (ప్రకటించారు. అంటే 1967 ఎన్నికలలో తమకు (ప్రత్యర్థిగా ఉన్న ఎస్.ఎస్.పి. (ప్రధాన కార్యదర్శి శ్రీ జార్జి ఫెర్నాండెస్ కి భర్తుడు మళ్ళీ ఆయన ఎదుర్కొంటారన్న మాట.

గుజరాత్‌లోని బనస్కాంత నుంచి తిరిగి వస్తున్న అనంతరం శ్రీ పాటిల్ తరు నిర్ణయాన్ని (ప్రకటించారు. గత సార్వత్రిక ఎన్నికలలో దక్షిణ బొంబాయి నియోజక వర్గంలో శ్రీ సెల్మాండెస్ నోలో పోటీపోయిన అనంతరం శ్రీ పాటిల్ ఇనస్కాంత నియోజకవర్గం నుంచి పోటీ దిగి గెలిచారు.

తమ అభ్యర్థిత్వం గూర్చి బొంబాయి పి. సి. సి. (సంస్థా) 21 వ తేదీన అధికారిత్వ (ప్రకటించగలదని శ్రీ పాటిల్ తెల్పారు.

ఈ నియోజకవర్గం నుంచి కొత్త కాంగ్రెస్ అభ్యర్థిగా మహారాష్ట్ర మాజీ ఉపమంత్రి డా. ఎస్. ఎస్. కైలాస్ పోటీ చేస్తున్నారు. ఆయన అభ్యర్థిత్వాన్ని (ప్రధానమంత్రి శ్రీమతి ఇందిరాగాంధి ఆమోదించారు.

వాయువ్య బొంబాయి నియోజకవర్గం నుంచి స్వతంత్రపార్టీ అభ్యర్థిగా శ్రీ నానా నుడసమా పోటీ చేస్తారని నిన్న (ప్రకటన వెలువడింది.

బొంబాయి నగరం నుంచిగల పదు లోక్‌సభ స్థానాలలో ఈ ఒక్క స్థానానికే కొత్త కాంగ్రెసు ఇంకా తన అభ్యర్థిని నిర్ణయించలేదు.

ఈ స్థానానికి బొంబాయి హైకోర్టు మాజీ న్యాయమూర్తి శ్రీ హెచ్. ఆర్. గోఖలే పేరును, గతంలో మూరత్ నుంచి ఎ. ఎస్. పి. టిక్కెట్టుపై పోటీ చేసి శ్రీ మొరార్జీ దేశాయ్‌ని ఓడించిన డా. అనుల్‌దేశాయ్ పేరును (ప్రధానమంత్రికి సిఫార్సు చేసినట్లు బి. పి. సి. సి. (కొత్త) (ప్రతినిధి ఒకరు నిన్న రాత్రి (ప్రెస్సుసంఘం తరువాత తెల్పారు.

బొంబాయి నగరంలోని స్థానాలు కాక, లోకసభలో మహారాష్ట్రకు 40 స్థానాలు ఉన్నాయి. వీటిలో 38 స్థానాలకు కొత్త కాంగ్రెసు పోటీ చేస్తుంది.

మెల్బోరన్ క్రికెట్ టెస్టు

ఆస్ట్రేలియాచే 1 వికెట్ నష్టానికి 260 పరుగులు

మెల్బోరన్, జనవరి 21: ఇక్కడ ఇంగ్లాండ్, ఆస్ట్రేలియా జట్ల నడుమ ఇవాళ ప్రారంభమైన 5 వ టెస్ట్ క్రికెట్ పోటీలో ఆట ముగిసే వేళకు ఆస్ట్రేలియా జట్టు తమ మొదటి ఇన్నింగ్స్‌లో 1 వికెట్ నష్టానికి 260 పరుగులు సాధించింది. స్టాక్‌పోల్ 30 పరుగులకు ఔటయ్యాడు. చాపెల్ 105 పరుగులు కొట్టి ఇంకా అవుట్ కాకుండా ఆడుతున్నాడు రెడ్‌పాత్ 70 పరుగులు తీసి ఇంకా ఆడుతున్నాడు. బిల్ లారీ 38 పరుగులు చేసి దెబ్బ తగిలి రిటైరు అయినాడు.

ఆస్ట్రేలియా జట్టు కాప్టెన్ బిల్ లారీ టాస్ గెలిచి ముందుగా తమ జట్టు ఆడాలని నిర్ణయించుకున్నారు.

విశాఖపట్నం, జనవరి 21: ఇక్కడ జరుగుతున్న అఖిల భారత అంతర్విశ్వవిద్యాలయ క్రికెట్ పోటీ ఫైనల్స్‌లో విశ్వ బొంబాయి జట్టు 1 వికెట్ నష్టానికి 78 పరుగులు చేసింది. అంత క్రితం మద్రాసు జట్టు 238 పరుగులు చేసి అంతా అవుట్ అయ్యారు. ముకుంద్ అద్భుతంగా ఆడి సెంచరీ సాధించడంతో మద్రాసు మొదటి ఇన్నింగ్స్ (ప్రారంభంలో హోరాహోరీగా ఉన్నా చివరకు 238 పరుగులు సాధించినట్లైనారు.

లెక్కించబడిన ఓట్లపై రహస్య సీలు: ఎన్నికల సంఘం నిర్ణయం

బెంగుళూరు, జనవరి 21 :

లెక్కించబడిన ఓట్లపై సీల్ వేయడానికి దేశంలోని రిటర్నింగ్ ఆఫీసర్లందరికీ ఎన్నికల సంఘం ఒక రహస్య సీలును పంపిణీ చేయగలదనీ, చెల్లిన, చెల్లని ఓట్లపై ప్రత్యేకంగా సీలు వేస్తారనీ మైసూరు (ప్రధాన ఎన్నికల అధికారి శ్రీ ముస్కిన్ పేర్ చెప్పారు.

ఫలితాలు (ప్రకటించబడిన తర్వాత బ్యాలెట్ పత్రాలు తారుమారయ్యాయనే అపోహ్య సమయంలో ఫిర్యాదులు నివారించడానికి ఈ చర్య తీసుకొంటున్నట్టు ఆయన చెప్పారు.

ఎన్నికల అపీళ్ల విచారణ సాగిసే అరు నెలల వరకు బ్యాలెట్ పత్రాలను భద్రం చేయడం జరుగుతుంది. ఉపయోగించిన తర్వాత వీళ్ళను ఎన్నికల సంఘానికి తిరిగి అందజేస్తారు.

(ప్రతి రాష్ట్రంలోని ఎన్నికల కార్యాలయం (పభుత్వంతో సంబంధం లేకుండా ఎన్నికల సంఘం ఆధ్వర్యం (క్రింది తెస్తూ (ప్రజా (ప్రాతినిధ్యం చట్టాన్ని సవరణ చేయాలని ఎన్నికల సంఘం కోరిందని శ్రీ పీర్ చెప్పారు.

ఈ సవరణను పార్లమెంటు ఆమోదిస్తే (ప్రతి రాష్ట్ర ఎన్నికల కార్యాలయానికి (ప్రత్యేక భవనం, సిబ్బంది ఉంటుంది.

అయితే ఖర్చును ఎన్నికల సంఘం, రాష్ట్ర (పభుత్వాలు సమంగా భరిస్తాయి.

సభలు-సమావేశాలు

తెనాలి, జనవరి 20: ఆంధ్ర ఆయుర్వేద పరిషత్ వార్షిక సమావేశాలు ఈ నెల 22, 23 తేదీలలో తెనాలిలో జరుగుతాయి. కేంద్రమంత్రి శ్రీ బి. ఎస్. మూర్తి (ప్రారంభోత్సవం గావిస్తారు.

హెలికాప్టర్లచే ఏనుగు నృత్యం

రిపబ్లిక్ దినోత్సవంలో

న్యూఢిల్లీ, జనవరి 21: వచ్చే రిపబ్లిక్ దినోత్సవంలో వైమానిక దళానికి చెందిన హెలికాప్టర్లు గులాబీ రేకులను వెదజల్లుతూ ఏనుగునృత్యం చేస్తాయి.

ఈ విషయాన్ని నిన్నటి సభలో రక్షణ (ప్రధానకార్యదర్శి ఎయిర్‌మార్షల్ ఎం. ఎం. ఇంజినీర్ నెల్లాడిమ్మా, ఏనుగు వేషం వేసిన వ్యక్తి రెండు హెలికాప్టర్లు రాష్ట్రపతి భవన్ నుంచి రాష్ట్రపతి బయలుదేరడానికి నీళ్లు నిమిషాలకు ముందు రాష్ట్రపతి వచ్చే మార్గంలో ఏనుగు నృత్యాన్ని అనుకరిస్తూ నృత్యం చేస్తాయి.

జనవరి 26 న జరిగే వైమానిక (ప్రదర్శనలో 92 విమానాలు పాల్గొంటాయి. వీటిలో సూపర్‌సానిక్, టాస్సానిక్, సబ్‌సానిక్ విమానాలు ఉంటాయి. ఈ 92 లోను భారత దేశంలో తయారైనవి నలభై.

కొత్త కాంగ్రెసు, జన కాంగ్రెసు పార్టీల సన్నిహిత సహకారం

ప్రధానితో హరేకృష్ణ మెహతాబ్ చర్చ

భువనేశ్వర్, జనవరి 21: ఒరిస్సా మాజీ ముఖ్యమంత్రులు డాక్టర్ హరేకృష్ణ మెహతాబ్, శ్రీ ఎల్. ఎన్. సింగ్ దేవ్ నిన్న రాత్రి ఇక్కడ (ప్రధానమంత్రి శ్రీమతి ఇందిరాగాంధిని వేరు వేరుగా కలిసికొన్నారు.

లోక్‌సభలో ఎన్నికల దృష్ట్యా కొత్త కాంగ్రెస్, జనకాంగ్రెస్ పార్టీల మధ్య సన్నిహిత సహకారానికల అవకాశాలను గురించి డాక్టర్ మెహతాబ్ చర్చించినట్లు తెలుస్తున్నది.

తమకు కొన్ని చోటులు ఇచ్చే పక్షంలో కొత్త కాంగ్రెస్‌లో విలీనం కావాలని నలుగురు జనకాంగ్రెస్ శాసన సభ్యులు కోరుతున్నారు. లోక్‌సభకు ఎన్నికలు జరిగే పక్షంలో శాసన సభకు తమకు పార్టీ టిక్కెట్టు ఇవ్వాలన్న కోర్కె కూడా వీరి జాబితాలో ఒకటని తెలుస్తోంది.

సింగ్ దేవ్ చర్చ

స్వతంత్ర పార్టీ నాయకుడు శ్రీ సింగ్ దేవ్ శాసన సభ రద్దు కావప్పుడు తమను ముఖ్యమంత్రిగా కొనసాగకుండ గవర్నర్ తప్పు చర్య తీసుకున్నారనీ, యీ చర్య లీగల్ కోణంలో రాజ్యాంగం పరిణామాలను గురించి ఆలోచించవలసినదిగా (ప్రధానిని కోరారు.

రాష్ట్రంలో రాష్ట్రపతి పాలనను విధిస్తూ రాష్ట్రపతి జారీ చేసిన ఉత్తర్వును రాజ్యసభ తిరస్కరించే అవకాశం ఉన్నదనీ, దీనివల్ల కలిగే పరిణామం గురించి కూడా పరిశీలించవలసిందనీ కూడా ఆయన కోరారు.

తమ రాష్ట్రంలో ఉక్కు ఫ్యాక్టరీని నెలకొల్పాలని కోరుతూ ఆయన ఒక నిజ్ఞప్తి పత్రం సమర్పించారు.

అంధ్ర యూనివర్సిటీ :

బి. టెక్. IV, V

కెమికల్ ఇంజనీరింగ్ పరీక్షా ఫలితాలు

వాల్తేరు, జనవరి 21 : గత అక్టోబరు నవంబరులలో జరిగిన పై పరీక్షలలో కృతార్థులైన అభ్యర్థుల నెంబర్లు:—

బి. టెక్. IV. (కెమికల్ ఇంజనీరింగ్)

పూర్తి పరీక్ష : 74—బి 77 79 80 81—ఎ 88 88—ఎ

థియరీ

ఎకనమిక్స్ బిజినెస్ ఆర్గనైజేషన్ : 74—ఎ 74—డి 82 83 84—బి 85.

మథమెటిక్స్ VII : 74—ఎ 74—డి 82 83 84—బి 85.

థెర్మోడైనమిక్స్: 74—ఎ 74—డి 82 83 84—బి 85.

స్టిచియోమెట్రీ : 74—ఎ 74—డి 84—బి 88—డి.

యూనిట్ ఆపరేషన్స్ I : 82 83 84—బి 85 88—డి.

యూనిట్ ఆపరేషన్స్ II : 74—ఎ 74—డి 82 83 84—బి 85 88—సి.

ఫ్యూయల్స్ అండ్ పెట్రోలియం : 74—ఎ 74—డి 82 83 84—బి 85 88—ఇ.

కెమికల్ ఇండస్ట్రీస్ : 74—ఎ 74—డి 82 83 85 88—సి 88—డి.

ప్రాక్టికల్స్

యూనిట్ ఆపరేషన్స్ : 74—ఎ 74—డి 82 83 84—బి 85.

కెమికల్ ఇంజనీరింగ్ : 74—ఎ 74—డి 82 83 84—బి 85.

88—జి నెంబరు ఫలితం తరువాత (ప్రకటింపబడును.

బి. టెక్. V.

(కెమికల్ ఇంజనీరింగ్)

ఫస్ట్ క్లాస్ విత్ డిస్టింక్షన్:—లేరు.

ఫస్ట్‌క్లాస్:—లేరు.

సెకండ్‌క్లాసు:—93 94 98 102 03 04 05 06 07 08 10.

థియరీ

టెక్నికల్ రిపోర్టు రైటింగ్, కాస్ట్ ఎక్స్‌పెండిచర్స్: 89 90 91 92 95 96 97 99.

ఫ్యూయిడ్ ఫ్లోహీట్ ట్రాన్స్‌ఫర్ : 89 90 91 92 95 96 97 99.

డివ్యూజనల్ ఆపరేషన్: 89 90 91 92 95 97.

అప్లయిడ్ రియాక్షన్ కినెటిక్స్ అండ్ థెర్మోడైనమిక్స్:—89 90 91 92 95 96 97 99.

థర్మోమెటలర్జీ:—89 90 91 92 95 96 99.

యూనిట్ ప్రాసెస్ ఇన్ ఆర్గానిక్ సింథటిక్స్:—89 91 92 95 96 97 99.

న్యూక్లియర్ రియాక్టర్ మెటీరియల్ స్పెక్స్:—89 90 91 92 95 96 99.

మథమెటిక్స్ VIII:—90 96 97 99.

ప్రాక్టికల్స్

డివ్యూజనల్ ఆపరేషన్ : 89 90 91 92 95 96 97 99.

వర్కల్ : 89 90 91 92 95 96 97 99.

వాల్ పేపర్:—89 90 91 92 95 96 97 99.

109 నెంబరు ఫలితం తరువాత (ప్రకటింపబడును.

మే 71లో జరుగు బి. టెక్ IV. V పరీక్షలకు హాజరు కాగోరు వారు 1—2—71 లోగా అప్లికేషన్లు పంపుకోవలెను.

—:o:—

24—1—71 వతేది సాయంత్రం 3 గంటలకు కృష్ణా జిల్లా యువజన కాంగ్రెస్ విజయవాడ సిటీ యువజన కాంగ్రెస్ కార్యకర్తల సంయుక్త సమావేశము రాష్ట్ర యువజన కాంగ్రెస్ కార్యాలయం (సూర్యారావుపేట) లో జరుగుతుంది. రాష్ట్ర యువజన కాంగ్రెస్ అధ్యక్షులు శ్రీ నాదెండ్ల భాస్కరరావు హాజరవుతారు. కార్యకర్తలందరూ హాజరుకావలసిందిగా జిల్లా యువజన కాంగ్రెస్ అధ్యక్షులు శ్రీ శ్రీ ముప్పిళ్ల లక్ష్మణస్వామి తెలియజేస్తున్నారు.

దినఫలం

సూర్యుడు వ్యవహారాలు : జనవరి 22శుక్రవారం సూర్యుడు. 23 శనివారం మధ్యాహ్నం గం. 1—16 వరకు తిథి సూర్యుడి. తరువాత సూర్యుడి నామ. నక్షత్రం సూర్యుడిరాశి.

(చంద్రవారాలు) : జనవరి 22 శుక్రవారం తిథి సూర్యుడి. నక్షత్రం సూర్యుడి (రాత్రిని యోగం సూర్యుడిరాశి) 23 శనివారం మధ్యాహ్నం గం. 1—16 వరకు తిథి సూర్యుడి. తరువాత సూర్యుడి నక్షత్రం సూర్యుడి (సుకర్మయోగం సూర్యుడిరాశి)

(వర్జ్యము, దుర్ముహూర్తము గమనించవలెను)

జన్మదినఫలం : జనవరి 22 శుక్ర సంవత్సరం వృత్తి వ్యాపారాల్లో అప్పుడప్పుడు కొంచెం శ్రమ కలిగినా, దానికి తగిన ఫలితం లభిస్తుంది. అన్ని వ్యవహారాల్లోను గౌరవ (ప్రతిష్ఠాలు బాగా ఉంటాయి. సంవత్సరం మధ్యలో మీ తాలూకు వస్తువులు పోయే (ప్రమాదం ఉంది. ఉద్యోగంలో అనుకూలమైన మార్పులు వస్తాయి. రాజకీయ వ్యవహారాలు బాగా ఉంటాయి. ఆరోగ్యం బాగా ఉంటుంది. కుటుంబ వ్యవహారాలు సామాన్యంగా ఉంటాయి. తీర్థయాత్రలు చేస్తారు. విద్యార్థులు మంచిమార్కులతో కృతార్థులు కావచ్చును.

22-1-71 శుక్రవారం

సం. 1892 మాఘ మాసం 2

మేషం

అన్ని వ్యవహారాల్లోను ఆకస్మికంగా చికాకులు ఏర్పడతాయి. సాధారణంగా కూడిన వ్యవహారాల్లో నష్టం వస్తుంది. (ప్రయాణాల్లో శ్రమ కలుగుతుంది. ఆరోగ్యం బాగా ఉండదు. భరణీ నక్షత్ర జాతకులు మిగిలిన వారికంటే జాగ్రత్తగా వ్యవహరించడం చాలా అవసరం.

వృషభం

భాగస్వాములతో కలసిచేసే వ్యాపారాలు బాగా ఉంటాయి. నూతన వ్యవహారాలు లాభిస్తాయి. కుటుంబ కార్యక్రమాలు సంతృప్తికరంగా నెరవేరతాయి. కృత్తికా నక్షత్ర జాతకులకు మిగిలిన వారికంటే బాగా ఉంటుంది.

మిథునం

వ్యాపారంలో (శమ మీద అనుకూలతలభించగలదు. రాజకీయ వ్యవహారాల్లో చికాకులు ఏర్పడతాయి. పనివారితోను, వారి (ప్రతివాదాలు తగవు. ఆర్ద్ర నక్షత్ర జాతకులు జాగ్రత్తగా వ్యవహరించడం అవసరం.

కర్కాటకం

వ్యాపారంలో మీ ఆలోచనలు ఫలిస్తాయి. సాహసముతో కూడిన వ్యవహారాలు లాభిస్తాయి. వినోద కాలక్షేపాల్లో పాల్గొంటారు. ఆరోగ్యం బాగుంటుంది. పునర్వసు నక్షత్ర జాతకులకు మాత్రం బాగుండదు.

సింహం

కన్ని వ్యవహారాల్లో మీ మంచితనమే మీకు యుక్తంగా ఉపయోగపడుతుంది. స్థిరాస్తి వ్యవహారాలు అనుకూలంగా ఉంటాయి. పుణ్యకార్యాలు చేస్తారు. పుణ్య నక్షత్ర జాతకులు జాగ్రత్తగా వ్యవహరించడం చాలా అవసరం.

కన్య

వృత్తిలో సాటివారి పోటీ తగ్గుతుంది. మిత్రుల వ్యవహారాల్లో మీ కృషి ఫలించగలదు. అధికారుల వలన జరగవలసిన వ్యవహారాలు సులభంగా నెరవేరతాయి. ఉత్తర నక్షత్ర జాతకులకు మిగిలిన వారికంటే బాగా ఉంటుంది.

తుల

అన్ని వ్యవహారాల్లోను మీ (శమకు తగిన ఫలితం లభిస్తుంది. నూతన వ్యవహారాలు అనుకూలంగా ఉంటాయి. కుటుంబ వ్యవహారాలు బాగా ఉంటాయి. విశాఖ నక్షత్ర జాతకులకు మిగిలిన వారికంటే బాగా ఉంటుంది.

వృశ్చికం

ఇది వరకు మీ కార్యక్రమాల్లో ఏర్పడిన అవరోధాలు తొలగిపోతాయి. ఉద్యోగంలో గౌరవం లభిస్తుంది. శుభ కార్యాల విషయంలో అభివృద్ధిని సాధించగలరు. అనూరాధ నక్షత్ర జాతకులు మాత్రం జాగ్రత్తగా వ్యవహరించడం అవసరం.

ధనుస్సు

ఋణం చేస్తున్నవారు సమయానికి తప్పుకోవచ్చు. వ్యతిరేకమైన వార్తలను వింటారు. అధిక వ్యయం అగుతుంది. పుణ్య కార్యాలు చేస్తారు. పూర్వాషాఢ నక్షత్ర జాతకులు మిగిలిన వారికంటే జాగ్రత్తగా వ్యవహరించడం చాలా అవసరం.

మకరం

నూతన వ్యాపారాల్లో మీ కార్యక్రమాలు అనుకూలంగా ఉంటాయి. రాబడికి డబ్బు సమయానికి అందగలదు. సంతానానికి సౌఖ్య సంతోషాలు లభిస్తాయి. ఉత్తరాషాఢ నక్షత్ర జాతకులకు మిగిలిన వారికంటే బాగా ఉంటుంది.

కుంభం

వ్యాపారంలో ముఖ్యమైన వ్యక్తులను కల్సుకుంటారు. రైతు కార్యాలు నెరవేరతాయి. ఉద్యోగంలో గౌరవం బాగా ఉంటుంది. (ప్రయాణాలోచనలు చేస్తారు. శతభిషా నక్షత్ర జాతకులకు మిగిలిన వారికంటే బాగా ఉంటుంది.

మీనం

ఈ దినం మీ కార్యక్రమాల్లో అనుకూలమైన సూచనలు వస్తాయి. నూతన వ్యవహారాలు బాగా ఉంటాయి. విద్యా వైజ్ఞానిక రంగాల్లో మీ కృషి రాణిస్తుంది. ఉత్తరా భాద్రా నక్షత్ర జాతకులకు మాత్రం బాగుండదు.

— మహేష్

నేతాజీ విమాన ప్రమాదంలోనే మరణించారు: ఎస్. ఎ. అయ్యర్ సాక్ష్యం

బొంబాయి, జనవరి 21: నేతాజీసుభాష్ చంద్రబోస్ 1945 ఆగస్టు 18 నాడు విమాన ప్రమాదంలో మరణించారని తనకు ఆజాద్ హింద్ సైనికుడు చెందిన కర్నల్ హబీబ్ ఉర్ రహమాన్ చెప్పడానికి వ్యతిరేకంగా మరొక వార్త ఏది దరిమిలా లేదు అని ఆజాద్‌హింద్ (ప్రభుత్వంలో సమాచార (ప్రచార శాఖల మంత్రిగా పని చేసిన శ్రీ ఎస్. ఎ.అయ్యర్ షాహ్ కమిషన్ ఎదుట సాక్ష్యం చెప్పారు.

విమాన ప్రమాదంలో తీవ్రంగా గాయపడిన శ్రీ నేతాజీ ఆ రాత్రే మరణించారన్నది అప్పుడు తమకు తెలిసిన సమాచారం అని అయన చెప్పారు.

నాట పాటలు ఏమైనా చూశారా అన్న (ప్రశ్నకు శ్రీ అయ్యర్ సమాధానం చెప్పుతూ, కర్నల్ రెహమాన్ పోటో చూశాను. అయన తలకి చేతికి కట్టు వున్నాయి. అయితే నేతాజీ పోటో చూడలేదు. నేతాజీ మొహం భయంకరంగా చితికిపోయి వున్నందుకు దానికి పోటో తీయలేదు అని కర్నల్ రెహమాన్ నాతో చెప్పారు అని శ్రీ అయ్యర్ వివరించారు.

శ్రీ అయ్యర్ యిలా చెప్పారు: శ్రీ రెహమాన్ చెప్పిన దానినిబట్టి నేతాజీ విమానం 1945 ఆగస్టు 18 నాడు ఫార్మోజాలోని తైహోకు నుంచి మధ్యాహ్నం 2గంటల 35 నిమిషాలకు బయలుదేరి వెళ్ళింది. కాని కూలిపోయింది. కూలిపోయిన వెంటనే కాకి దుస్తులలో వున్న నేతాజీ విమానం వెనుకనుంచి బయటికి రాలేక ముందునుంచే తీవ్రమైన గాయాలతో వచ్చి కొన్ని అడుగులు వేసి కూలిప

"విచిత్రదాంపత్యం"లో సావిత్రి, గుమ్మడి

★ అవి - ఇవి - అన్నీ ★

రౌజ్ టు హెవ్యం

నటరత్న శ్రీ ఎన్. టి. రామారావు, దేవిక నత్యనారాయణ, ముక్కామల, ఛాయాదేవి మూనాకుమారి, బాలకృష్ణ, మిక్కిలినేని, అర్జా జనార్దనరావు ముప్పగుగారలో జి. ఎస్ ప్రొడక్షన్స్ వారు రాజకోట రహస్యం అనే చిత్రాన్ని నిర్మిస్తున్నారు. శ్రీ సింగిరెడ్డి నారాయణరెడ్డి సంభాషణలు, శ్రీ పింగళి నాగేంద్రరావు సంభాషణలు, డాక్టర్ సి. నారాయణరెడ్డి, కొసరాజు పాటలు, శ్రీ విజయ కృష్ణమూర్తి సంగీతం సమకూరుస్తున్నారు. జి. రాము ఛాయాగ్రహణం, కె నాగరాజన్ కళ, గోవిందస్వామి ఎడిటింగ్ నిర్వహిస్తున్న ఈ చిత్రం దర్శకుడు బి. విఠలాచార్య. నిర్మాత శ్రీ మూడేపల్లి కృష్ణ గంగరాజు

విక్రమార్క విజయం

కాళికాదేవిని ధ్యానించి వరములు పొంది, మంత్ర విద్య ద్వారా జేతాళుని ఆశ్రయించుకొని, భట్టి (బాలయ్య)తో అన్నెల్లు రాజ్యపాలన, అన్నెల్లు దేశ సంచారం చేస్తూ విక్రమార్కుడు (రామకృష్ణ)కనిపించిన సాహసిక చర్యలు—చేపట్టిన లోకమోహిని (విజయనిర్మల) మటిపుంజరి వంటి సుందరాంగనల కథలు, పరకాయ ప్రవేశం, గంధర్వలోకసౌందర్యం, వీరసేనుని(ఎన్.వి.రంగారావు) కుటిలత్వం ముప్పగు చిత్ర విచిత్ర ఘట్టాల చిత్రీకరణ పూర్తి చేసుకుని, త్వరలో విడుదలకు సిద్ధమవుతున్నది. పి. ఎస్. ఆర్. పిక్చర్స్ వారి విక్రమార్క విజయం.

ప్రభాకరరెడ్డి, త్యాగరాజు, ధనశ్రీ, రాజశ్రీ కల్పన, అంజలీదేవి, జేబీ బిమ్మాజీ, జేబీ గౌరి ముప్పగు వారు కూడా నటించిన ఈ చిత్రానికి శ్రీ చిల్లర భవానీనారాయణరావు మాటలు, శ్రీ చిల్లర, ఆరుద్ర, సి.నారాయణరెడ్డి, శ్రీశ్రీ, విజయరత్నం పాటలు వ్రాయగా, స్క్రీన్ప్లే రచన, దర్శకత్వం శ్రీ గిడుతూరి సూర్యం

"సమ్మకిద్రోహులు"లో చంద్రకళ, ప్రభాకర రెడ్డి

చాప్లిన్‌కు సత్యజిత్ రాయ్‌కి అవార్డులు

యుగోస్లావియాలో ప్రదానం

బెల్ గ్రేడులో యుగోస్లావియా అధ్యక్షుడు మార్షల్ టిటో 17 రాత్రి సినిమా కళకు అత్యున్నత సేవ చేసిన ప్రముఖ వ్యక్తులకు యుగోస్లావియా అత్యున్నతస్థాయి ప్రశంసా పత్రాలను ప్రదానం చేశారు.

చార్లీ చాప్లిన్, సర్ లారెన్స్ ఆలివర్, భారతకు చెందిన సత్యజిత్‌రాయ్ ప్రభృతులు యీ ప్రశంసలను అందుకున్న వారిలో వున్నారు.

దేశాల మధ్య సదవగాహన సన్నిహిత సంబంధాలు పెంపొందించుతూ సినిమా కళలో అత్యున్నత స్థాయి శక్తి సామర్థ్యాలు చూపించినందులకు శ్రీ చార్లీ చాప్లిన్‌కు యుగోస్లావియా పతకంతో వున్న కంటహారాన్ని యిచ్చి గౌరవించారు. ఇది అత్యున్నత స్థాయి గౌరవం. బ్రిటన్‌కు చెందిన సర్ లారెన్స్ ఆలివర్‌కు ఫ్రాన్స్‌కు చెందిన రెనే క్లైర్‌కు, రష్యాకు చెందిన మార్క్‌డోన్స్‌కోయికి, హాలీవుడ్‌కి చెందిన జాన్‌వెర్నుకి, యిటలీకి చెందిన లుచియానో బ్రెకొంటికి, జపాన్‌కు చెందిన అకిరాకురోసావాకి, జెర్మనీకి చెందిన స్టిట్జ్ లాంగ్, స్వెయిన్‌కు చెందిన లూయిబూనుయెల్‌కు, స్వీడన్‌కు చెందిన ఇంగ్మార్ బెర్గ్‌మాన్‌కు, భారత్‌కు చెందిన సత్యజిత్‌రాయ్‌కి బంగారు గొలుసుతో యుగోస్లావియా పతాక పతకాలు యివ్వబడ్డాయి.

ఇక్కడ వారం రోజుల పాలు జరిగిన అంతర్జాతీయ చలన చిత్రోత్సవం అనంతరం యీ అవార్డులు ప్రదానం చేయబడినాయి.

చికాగోలో "బూట్ పాలిష్‌పై" తీసిన చిత్రానికి అవార్డు

గత నవంబర్‌లో చికాగోలో అంతర్జాతీయ ఫిలిం డాక్యుమెంటరీ పోటీలు జరిగినవి. ఈ ఉత్సవంలో మద్రాసులోని యిన్‌స్టిట్యూట్ ఆఫ్ ఫిల్మ్ టెక్నాలజీవారు తయారు చేసిన షూషైన్ అనే చిత్రం మెరిట్ సర్టిఫికేట్ పొందింది.

ఈ చిత్రాన్ని యిన్‌స్టిట్యూట్‌లోని విద్యార్థులు తీశారు. కాని బూట్‌పాలిష్ చేసే కుర్రవానిగా బూట్‌పాలిష్ చేసే కుర్రవాడే నటించాడు. ఈ కుర్రవాని పేరు గోవిందన్. యీ కుర్రవాని తల్లిగా నటి జయమాల నటించింది.

ఈ చిత్రానికి స్క్రిప్టు వ్రాసింది డైరెక్టు చేసింది కూడా టి. కె. ప్రసాద్ అనే విద్యార్థి. సినిమాటోగ్రఫీ జి. అనే మరో విద్యార్థి ఫోటోగ్రాఫీ నిర్వహించాడు. ప్రొసెసింగ్ కూడ విద్యార్థులే చేశారు.

ఈ చిత్రానికి చికాగోలో జరిగిన ఉత్సవంలో మంచి ప్రశంస లభించింది!

రాఖేల్ వెల్చ్

"నిత్రో" అనే కొత్త ఆంగ్ల చిత్రంలో పెట్రీషియా రాకెల్‌వెల్చ్ నటిస్తున్నది. ఈ చిత్రం 1915 లో అమెరికన్ పెట్రీకన్ పరిసరాల్ప్రాంతాలలో జరిగిన ఒక కథ ఆధారంగా తీస్తున్నారు. యునైటెడ్ ఆర్టిస్ట్స్ సంస్థ యీ చిత్రాన్ని తీయసంకల్పిస్తుంది. పెట్రోలియం గనుల మధ్య యీ చిత్రం షూటింగ్ జరుగుతుంది

"రాజకోట రహస్యం"లో దేవిక, రామారావు

"నారదలీలలు"

ఎంతకాలమో శ్రీకృష్ణ లీలలేనా? నారదునికి కూడా లీలలున్నాయట — ఈ నారదుని లీలలు 'నారదలీల' అనే హిందీ కౌతుకాల చిత్రం పెద్ద [illegible] తయారయినది. [illegible] తమిళంలో హాస్యరసం ఎక్కువగా వుంటుంది.

జీవన్, సాహూ మోడక్, సుషమా, ఇందిరా, లతాఅరోరా, అంజలి, మాధురి, మొదలైనవారు నటిస్తున్నారు. ఈ చిత్రానికి భూపేన్ దేశాయి రచన చేశారు.

మైసూరు ముఖ్యమంత్రి పరిశీలన

మైసూరు ముఖ్యమంత్రి వీరేంద్ర పాటిల్ కూచిందారు

గత్త్వపూజ చిత్రాన్ని ఉత్తమంగా డైరెక్టు చేసిన పుట్టన్న కన్నడ భాష వున్నంతకాలం యీ సబ్సిడీ వుండాలని అవార్డుల సభలో మాట్లాడుతూ విజ్ఞప్తి చేశాడు.

"పట్టిందల్లా బంగారం"లో ఒక సన్నివేశం

మైసూర్ సుందరీ హూం

మైసూర్ సుందర్ హూం అన్న పేరుతో వి. వి. ఎం. వారు తీస్తున్న చిత్రం అమెరికాలో సర్వర్ సుందరంగా బాగా డబ్బు చేసుకున్నది.

మహమూద్ నాయకుడు. బిశ్వజిత్, లీనా చంద్రావర్కర్‌లు ముఖ్య భూమికలు ధరిస్తున్నారు. సంగీతం శంకర్ జైకిషన్. మాటలు పండిట్ ముఖర్జీశర్మ.

జెమినీ వారి కొత్త చిత్రం "లాంఖాం మెఏక్"

జెమినీవారు మరో కొత్త హాస్యనటధరిత హిందీ చిత్రం తీశారు. ఈ చిత్రం పేరు లాఖాంపే ఏక్. ఈస్ట్‌మన్ రంగులలో తీస్తున్న యీ చిత్రంలో మహమూద్ ప్రధాన పాత్రధారి. ప్రాణ్ ముఖ్యపాత్రధారి. ఇంకా నటీనటులు హాస్యయిన్, డేవిడ్, ముక్రి, మోహన్ చోటి బ్రహ్మచారి, బీర్‌బల్, అరుణ యిరానీ, మదన్ పురీ ముప్పగు హాస్య నటులు అనేకులు నటిస్తున్నారు. డైరెక్షన్ ఎస్. ఎస్. బాలన్.

ఇద్దరు కిలాడీలు

రవిచంద్రన్ ద్విపాత్రాభినయం చేస్తూ ఆకర్షణగా అయలీల, జ్యోతిలక్ష్మి, నిర్మల మనోరమ, ఎన్.ఆర్.వాసు, పండరీబాయి, గంగాధర్, పుష్పవల్లి ముప్పగు వారితో ఎస్.వి. చిత్రవారు జంబు దర్శకత్వంలో నిర్మించిన చిత్రం ఇద్దరు కిలాడీలు ఈ చిత్రానికి రాజశ్రీ మాటలు, పద్మాది పాటలు వ్రాయగా పామర్తి సంగీతం సమకూర్చారు.

"యువతి భూమ్లు"లో భరణికుమార్, లతి, కాంతారావు

వయ్యడిఫిలిం కొరత మార్చలోగా తగ్గే సూచన

దేశంలో వున్న సినిమా పరిశ్రమకు అవసరమైన ముడి ఫిలిం పాజిటివ్‌లో సగం మాత్రమే హిందూస్తాన్ ఫోటో ఫిలిమ్స్ సప్లయి చేయ కలుగుతున్నది. అయితే యీ హిందుస్తాన్ ఫోటో ఫిలిం కర్మాగారంలో ఫిలిమ్ తయారీకి అవసరమైన ముడి సరకులు లేక పోవటం వలనే అవసరమైనంత ఎక్కువ పాజిటివ్ ఫిలిమ్‌ను ఉత్పత్తి చేయలేక పోతున్నది. అంతే తప్ప కొంత మంది అనుకున్నట్టుగా కంపెనీ సరిగా పని చేయక పోవటంవలన— అని ఆ కంపెనీ మేనేజింగు డైరెక్టరు యీమధ్య విచారించారు. ఈ కంపెనీ ఊటీలో వున్నది. ఇది పని చేయటంలేదు అన్న మాటకాని, మరమ్మత్తులో ఉన్నది అన్న మాట కాని వాస్తవం కాదుట! పరిశ్రమ చోటర్లా, అవసరమైనంత ముడి ఫిల్మింలు యీ లోగా దిగుమతి చేసుకోవలని కంపెనీయే సూచించిందట ఈ మార్చి నెల నాటికి పరిస్థితి మెరుగై ముడి ఫిలింలకు అవకాశాలుంటాయని ఆ అధికారి అన్నారు.

ఆంసూ అవుర్ ముస్కాన్

హేమమాలినికి మొట్ట మొదట అవకాశం యిచ్చిన మద్రాస్ నిర్మాత బి. అనంతస్వామి మళ్లీ హేమమాలినితోనే మరో చిత్రం తీశారు. ఈ చిత్రం పేరు ఆంసూ అవుర్ ముస్కాన్. జెమిని లాబొరేటరీలో యీస్ట్‌మన్ రంగులలో యీ చిత్రం తయారైంది.

పోయినసారి అంత పెద్ద రాజకపూర్‌తో చిత్రం తీయగలిగిన అనంతస్వామి యీ సారి కొత్త నటుడు అజయ్ సహానీతో యీ చిత్రం నిర్మించాడు.

ఈ చిత్రంలో బాల తార బాలిది ముఖ్య పాత్ర. ఈ చిత్రంలో ఒక ప్రత్యేక సన్నివేశంలో కిశోర్‌కుమార్ కనపడతాడు. తతిమ్మా పాటల్లో వినపడతాడు కూడా.

దక్షిణాది చిత్రాలకు లక్ష్మీకాంత్ ప్యారేలాల్ తరువాత కల్యాణ్‌జీ ఆనంద్‌జీలకే అవకాశం వచ్చిన చేయి. ఈ చిత్రానికి కల్యాణ్‌జీ ఆనంద్‌జీలు సంగీతం సమకూర్చారు. ఈ చిత్రం ఉత్తరాదిన కొన్ని చోట్ల విడుదలైంది. యీ చిత్రంలో వెటరన్ నర్గిస్ కూడా ఒక గెస్టు తార.

దో లడ్‌కియాఁ

కె. పి. ఆత్మా డైరెక్టు చేస్తున్న హిందీ చిత్రం "దో లడ్‌కియాఁ" చిత్రం షూటింగు మరుకుగా కొనసాగుతున్నది. ఈ చిత్రంలో తరుణ్‌బోసు, రమేష్‌దేవ్, జగదీష్, సుజాత జోగిందర్, టున్‌టున్, భబ్బం, మహమూదీ జూనియర్ మొదలైన వారు నటిస్తున్నారు. సంగీతం లక్ష్మీకాంత్‌ప్యారేలాల్.

కిన్నడ చిత్రాలకు సహాయం కొనసాగింపు

ముప్పయి కూడా కన్నడ చిత్రాలకు యిప్పుడు యిస్తున్న ప్రభుత్వ సబ్సిడీ యిచ్చటం కొనసాగించే అవకాశాలున్నట్టు యిటీవల

"గూఢచారి 115"లో వెన్నిరాడై నిర్మల, ఎం జి. రామచంద్రన్

జీవన్ మృత్యు

ధర్మేంద్ర, మాతన నటి రాణి, అజిత్, రమేష్‌దేవ్, కన్హయలాల్, జాగీర్దార్, జెల్ మెహమాన్, లీలాచిట్నిస్ ముప్పగువారితో రాజశ్రీ ప్రొడక్షన్స్‌వారు శ్రీ సత్యేన్‌బోస్ దర్శకత్వములో నిర్మించిన ఈస్ట్‌మన్ కలర్ హిందీ చిత్రం 'జీవన్ మృత్యు' త్వరలోనే ఆంధ్రలో విడుదలకానుంది.

ఈ చిత్రానికి డాక్టర్ విశ్వనాథరాయ్ కథ, గోవిందమూనిస్ స్క్రీన్‌ప్లే, సంభాషణలు, ఆనంద్‌బక్షీ పాటలు వ్రాయగా లక్ష్మీకాంత్ ప్యారేలాల్ సంగీతం సమకూర్చారు.

ఉపహార్

గురుదేవుడు రవీంద్రనాథటాగూర్ కథ 'సమాప్తి' ఆధారంగా శ్రీ తారాచంద్ బరజాత్యా రాజశ్రీ ప్రొడక్షన్స్ బ్యానర్ క్రింద ఈస్ట్‌మన్ కలర్‌లో మాతన నటి జయ, బెంగాలీ నటుడు స్వరూప్, కామినీకౌశల్, నందితాటాకూర్, యూనస్‌పర్వేజ్, నానాపల్సికర్, మాస్టర్‌రిఖిల్ ముప్పగువారితో నిర్మించిన హిందీ చిత్రం త్వరలోనే విడుదల కానుంది.

124 హిందీ చిత్రాలకు సైగా కథాదర్శకుడుగా పనిచేసిన సుదేందురాయ్ ఈ చిత్రానికి దర్శకుడు. స్క్రీన్‌ప్లే బిమల్‌దత్తా, మాటలు గోవిందమూనిస్, పాటలు ఆనంద్ బక్షీ వ్రాయగా లక్ష్మీకాంత్ ప్యారేలాల్ సంగీతం సమకూర్చారు.

'నటన'ను అరాధించే నటుడు : షాన్ కానరీ

పేరురాయడం షీన్ కానరీయే గాని పలకడం షాన్ కానరీ. అలాగే యీ బ్రిటిష్ నటునిపేరు కన్నా అతన్ని అంతా జేమ్స్‌బాండ్ గానే ఎరుగుదురు. మొదటి సినిమా డా. నో — ఈ చిత్రానికి ముందు అతను కొన్ని చిత్రాలలో నటించాడు కాని ఎవ్వరూ వాటిని గుర్తించుకోలేదు. చాలా మంది డా. నో యే అతని మొదటి చిత్రంగా భావిస్తారు. ఎన్నో టెలివిజన్ చిత్రాలలో కూడా షాన్ కానరీ కనపడ్డాడు కాని పేరూలేదు పేరూ రాలేదు. ఇయాన్ ఫ్లెమింగ్ రాసిన జేమ్స్ బాండ్ 007 నవలలలో అందుకే పేరు వేయటానికి ఒప్పుకున్నాను అంటాడు షాన్ కానరీ. జేమ్స్ బాండ్ వేషాలు ఇదు వేశాడు. కోటీశ్వరుడై పోయాడు.

మరి నా యెత్తు ధనం యిచ్చినా వేయను అన్నాడు. 'నటన' చూపటానికి జేమ్స్‌బాండ్ పాత్రలో మరేంలేదు. నాకు సవాల్ కాగల వేషాలు కావాలి. నాటనకు పార్థతక చేకూరాలి అప్పుడే షాన్ కానరీ వాడం. నిజానికుడు బిడ్డ తండ్రి బాండ్ చిత్రాల మధ్య నుంచి బయట పడ్డాక అతను 'షై లాక్' అనే చిత్రంలో బ్రిజిట్‌బార్డోట్‌తో కలసి నటించాడు. బాక్సాఫీసు పబ్లిసిటీ గల చిత్రం బాండ్ చిత్రంలాగ విజయాన్ని సాధించలేక పోయింది. వరికరా దాని దరిదాపు లకేనా పోలేదు.

మరో చిత్రం "ది మాల్టీ మాగ్నిఫిసెంట్" అనే దాన్లో రిచర్డ్ హ్యారిస్‌తో కలసి నటించాడు. అది బాక్సు గనులకు సంబంధించిన కథ అదికూడా అంతంత మాత్రమే పోయింది కాని బాండ్ కన్న తనకు యిది నటించడంలోనే తృప్తి ఉంది.

బాండ్ అవగా షాన్‌కానరీ ది హిల్ మొదలైన ఇతరచిత్రాల్లోను నటించాడు. ఒక చిత్రంలో లూటీకోరు వేషమూ వేశాడు. ఇప్పుడు డ్యూక్ ఆండర్‌సన్ షేం చేస్తున్నాడు. ఈ డ్యూక్ ఆండర్‌సన్ బ్రహ్మాండమైన 10 లక్షల డాలర్ డోపిడీకి సారథ్యం వహించినవాడు ఆ పాత్ర షాన్ కానరీకి వచ్చింది.

నీతి నిజాయితీ

శ్రీ సంజీవిమూవీస్ అనే కొత్త సంస్థ నీతి నిజాయితీ అనే సాంఘిక చిత్రాన్ని తీయాలని సంకల్పించారు. మార్చినెల మండి షూటింగ్ ప్రారంభం కానున్న యీ చిత్రానికి నిర్మాతలు హెచ్. వి. సంజీవరెడ్డి, ఎం. లక్ష్మీకాంతరెడ్డి. దర్శకుడు, సంగీతం శ్రీనివాస రావు, రచయిత సింగళి నాగేంద్రరావు సంగీతం ఎస్. రాజేశ్వరరావు.

నీళ్లు-మీకు ఎచటకు కావలసియున్నా

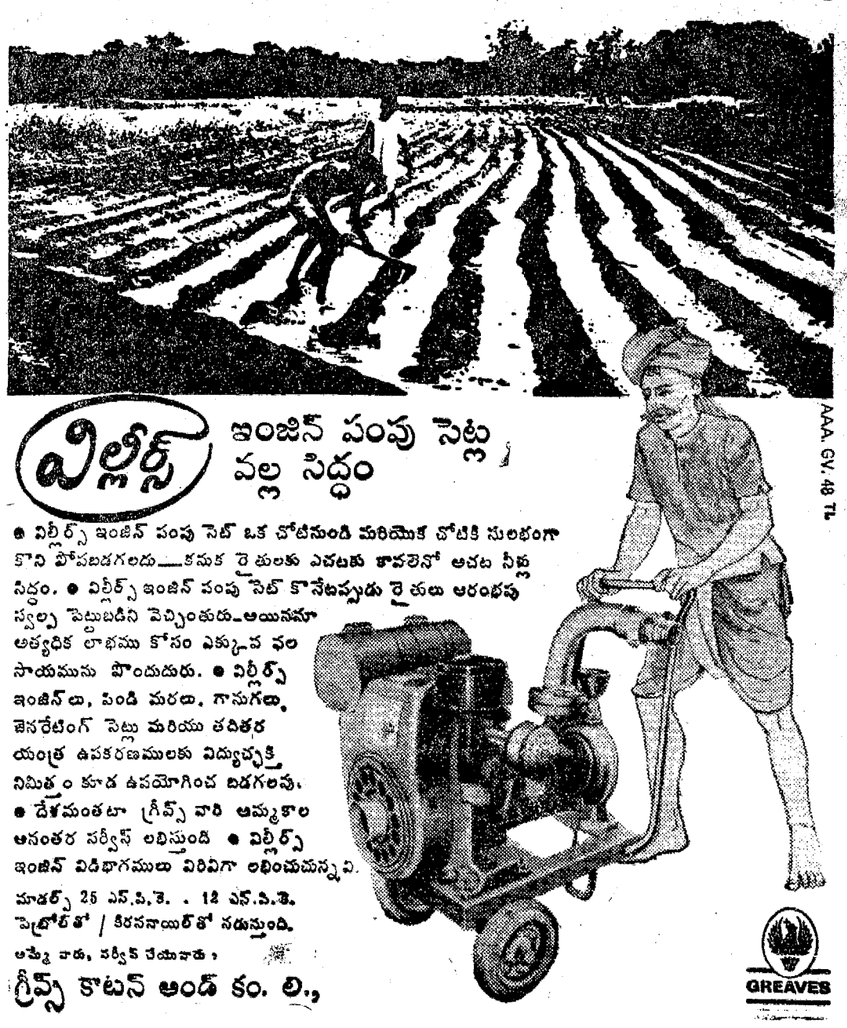

విల్లర్స్ ఇంజిన్ పంపు సెట్ల వల్ల సిద్ధం

● విల్లర్స్ ఇంజిన్ పంపు సెట్ ఒక చోటినుండి మరియొక చోటికి సులభంగా కొని పోవబడగలదు—కనుక రైతులకు ఎచటకు కావలెనో అచట నీళ్ల సిద్ధం. ● విల్లర్స్ ఇంజిన్ పంపు సెట్ కొనేటప్పుడు రైతులు ఆరంభపు స్వల్ప పెట్టుబడిని వెచ్చింతురు—అయినమా అత్యధిక లాభము కోసం ఎక్కువ ఫల సాయమును పొందుదురు. ● విల్లర్స్ ఇంజిన్‌లు, పిండి మరలు, గానుగలు, జెనరేటింగ్ సెట్లు మరియు తదితర యంత్ర ఉపకరణములకు విద్యుచ్ఛక్తి నిమిత్తం కూడ ఉపయోగించ బడగలవు. ● దేశమంతటా గ్రీవ్స్ వారి అమ్మకాల అనంతర సర్వీస్ లభిస్తుంది ● విల్లర్స్ ఇంజిన్ విడిభాగములు విరివిగా లభించుచున్నవి.

మాడల్స్ 25 ఎన్.పి.టి. . 12 ఎన్.పి.టి.

పెట్రోల్‌తో / కిరసనాయిల్‌తో నడుస్తుంది.

అమ్మే వారు, సర్వీస్ చేయువారు,

గ్రీవ్స్ కాటన్ అండ్ కం. లి.,

AAA. GV. 48 Th.

GREAVES

అనుమతి పొందిన డీలర్లు!

మెసర్స్ ది అగ్రికల్చరల్ అండ్ ఇండస్ట్రియల్ ఇంజినీరింగ్ కంపెనీ, మెయిన్ రోడ్, కాకినాడ తూ.గో. జిల్లా * మెసర్స్ శివ ఇంజినీరింగ్ కంపెనీ, స్టేషన్ రోడ్, గుంటూరు * మెసర్స్ శ్రీ లక్ష్మి హార్డ్‌వేర్ మార్ట్ గాంధీ బజారు, అనంతపురం * మెసర్స్ కాకతీయ ఇంజినీరింగ్ కార్పొరేషన్, జె. పి. ఎన్. రోడ్, వరంగల్ * మెసర్స్ [illegible] ఇంజినీరింగ్ కంపెనీ, రాజమండ్రి రోడ్, సికింద్రాబాద్ * మెసర్స్ విజయ ఎరన్ మార్ట్, మెయిన్ రోడ్ [illegible]

గోల్డెన్ పిక్చర్సువారి షూటింగు డిశంబరు 12 వ తేదీ మద్రాసు విక్రమ్ స్టూడియోలో ప్రారంభమయింది. ఈ చిత్రంలో ఉపనాయక పాత్రధారి, ప్రొడక్షన్ కంట్రోలు అరు కొండిశెట్టి రామారావు. బి. ఎస్. నారాయణ, రాజశ్రీ, నిర్మాత పోతినరాములు, నిర్మాత వెంకటస్వామి నాయుడు, పోతిన నీలారాములు ముప్పగువారున్నారు. శ్రీ దూంజేశ్వరరావు కెమెరా స్విచ్ ఆన్‌చేయగా జి. వి. యన్. రాజ కాన్ కొట్టారు.

చికాగోలో గాంధీజీపై తపాలా బిళ్ళల ప్రదర్శనం

న్యూఢిల్లీ, జనవరి 21: అమెరికాలోని చికాగోలో గాంధీజీ గౌరవార్థం తపాలా బిళ్లల ప్రదర్శనం ఒకటి జనవరి 26 నుంచి ఫిబ్రవరి 12 దాకా జరుగుతుంది.

మహాత్మాగాంధి శతజయంతి కమిటీ గ్రేటర్ చికాగో అనే సంస్థ వారు యీ తపాలా ఏర్పాటు చేస్తున్నారు.

వెంకటగిరి తాలూకాలో అభివృద్ధి కార్యక్రమాలు

విద్యుత్ సరఫరాభివృద్ధికి పరిశ్రమలకు రు. 1 కోటి మంజూరు

(స్వకీయ విలేఖరి)

నెల్లూరు, జనవరి 21: వెంకటగిరి తాలూకాలో విద్యుత్ సరఫరాభివృద్ధికి పరిశ్రమలకు గాను రు. 1 కోటి మంజూరు చేసినట్లు ప్రదాతకా సంఘం సభ్యుడు శ్రీ వెంకటప్పయ్య యిటీవల ఢిల్లీలో చెప్పారు.

సోమశిల ప్రాజెక్టు విషయం దర్యాప్తు జరుగుతున్నదని కూడా ఆయన చెప్పారు.

కేంద్ర ఇరిగేషన్, విద్యుచ్ఛక్తి శాఖ సహాయమంత్రి డా. కె. ఎల్. రావు కూడా పై విషయాన్ని తెలియ చేశారు.

సోమశిల ప్రాజక్టు విషయం దర్యాప్తు చేసి, త్వరలో దానిని అంగీకరించేట్లు చేస్తానని ఆయన చెప్పారు.

ప్రాజక్టుకు మాత్రం రు. 6 కోట్లు అవుతుందని, కొండలతో నిర్మితమై సహజమైన పట్టిదిగా ఫుంటుందని, స్థలసేకరణకు లేదా పరిహారం క్రింద సుమారు రు. 15 కోట్లు అవుతుందని, ఎకరాకు రు. 300 లు చొప్పున అభివృద్ధి పన్ను యిస్తామన రైతులు చెప్పినందుకు సంతోషిస్తున్నామని రైతులు చెప్పినందుకు సంతోషిస్తున్నామని డా. కె. ఎల్. రావు చెప్పారు.

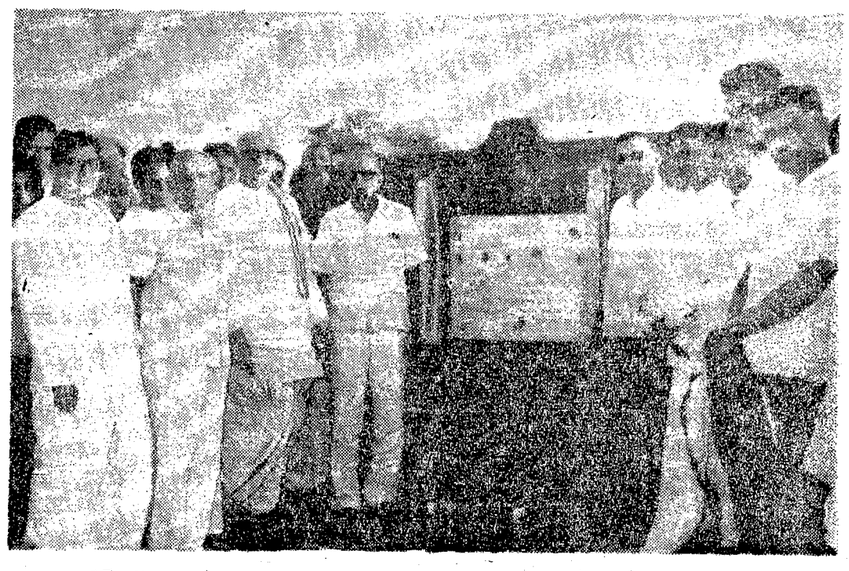

మొన్న 17వ తేదీన కృష్ణాజిల్లా అంపాపురం డ్రైనేజి పథకానికి శంకుస్థాపన జరిగినప్పుడు చిత్రంలో ఇరుగు కేంద్ర మంత్రి డా. కె.ఎల్. రావు, రాష్ట్ర వ్యవసాయమంత్రి శ్రీ కాకాని వెంకటరత్నం, కృష్ణాజిల్లా పరిషత్ అధ్యక్షుడు శ్రీ పిన్నమనేని కోటేశ్వరరావు, చీఫ్ ఇంజనీర్ శ్రీ సూర్యనారాయణ (సభ్యులను చూడవచ్చు.

హరిజన బాలిక అపహరణ

భోనగిరి పోలీసులచే నిందితుని అరెస్టు

(ఆంధ్రపత్రిక ప్రతినిధి)

హైదరాబాదు, జనవరి 21: కృష్ణారెడ్డి అనే వ్యక్తి హైదరాబాద్ నుంచి తీసుకు వెళ్లిన ఏడుగురు గొండాల సహాయంతో, భోనగిరి తాలూకా త్రిముల్లపూర్ గ్రామంలో ఒక పేద హరిజన కుటుంబాన్ని బెదిరించి, వారి కుమార్తెను అపహరించిన ఉదంతం, పోలీసు దర్యాప్తులో బయట పడింది.

గడచిన డిసెంబరు: ఆరవ తేదీన కృష్ణారెడ్డి, గొండాలు ఆ బాలిక తలిదండ్రుల యింటి తలుపు తట్టారు. ఆ తర్వాతి వారు ఆమె తల్లిదండ్రులను కొట్టి ఆ గందరగోళంలో అమ్మాయిని అపహరించారు.

పోలీసు డిప్యూటీ సూపరింటెండెంట్ శ్రీ వి. ఎన్. సత్యనారాయణ పర్యవేక్షణలో భోనగిరి పోలీసులు జనవరి 5న కృష్ణారెడ్డిని పట్టుకున్నారు. భోనగిరికి ఏడు మైళ్ల దూరంలోగల దూదగిరిగుట్ట దేవాలయం వద్ద అమ్మాయి బాలిక లభ్యమైంది. గొండాల కోసం పోలీసులు అన్వేషిస్తున్నారు.

రు. 21 లక్షలతో ప్రొద్దుటూరు తాలూకాలో సాంద్ర అభివృద్ధి పథకం అమలు

(ఆంధ్రపత్రిక ప్రతినిధి)

హైదరాబాద్, జనవరి 21: కొత్తగా బావులను త్రవ్వి, పంపు సెట్లను అమర్చి భూగర్భ జలాలను వినియోగంలోకి తెచ్చి ఎక్కువ ప్రాంతాన్ని మాగాణి సాగు క్రిందకు తీసుకొనిరావటంలో రైతులకు తోడ్పడేందుకు రు. 21 లక్షల ఖర్చుతో ప్రాంతీయ సాంద్ర అభివృద్ధి పథకాన్ని ప్రొద్దుటూరు తాలూకాలో అమలుకు ఆంధ్రప్రదేశ్ కేంద్ర భూమితనఖా బ్యాంకు మంజూరుచేసింది 89 గ్రామాలు ఈపథకం క్రిందకు వస్తాయి.

రాయలసీమలోని ఇతర బ్లాకులవలెనే ప్రొద్దుటూరు బ్లాకుకూడా మెట్ట ప్రాంతంగా ఉంటున్నది. అనేక గ్రామాలకు వర్షాధారమైన చెరువులే ఇరిగేషన్ సదుపాయంగా ఉంటున్నవి. వర్షంపైనే ఆధారపడే బావులు, ఊట కాలువలు నమ్మదగినవిగా లేవు. భూగర్భ జలాలను వినియోగించాలనే కుతూహలం రైతులలో ఎక్కువగా ఉంటున్నది.

1968 ఆగస్టు నుండి అయిదేళ్ల పాటు ఈ పథకం అమలులో ఉంటుంది. ఈ మొత్తం అంతను 200 బావుల త్రవ్వకానికి 150 ఆయిలు ఇంజనుల అమరికకు, 100 ఎలక్ట్రిక్ మోటార్ల సర్దుబాటుకు, 100 పాత బావులను లోతు చేసి మరమ్మత్తు చేయడానికి, 100 ఎకరాల పునరుద్ధరణకు వినియోగిస్తారు. ఇవిగాక రాష్ట్ర ఎలక్ట్రిసిటీ బోర్డువారి డిపాజిట్ పథకం క్రింద అడ్వాన్సులు ఇవ్వడానికి రూ. 1.50 లక్షలు ఉద్దేశింపబడింది. దీనితో వ్యవసాయదార్లకు వెయ్యినుంచి 2500 రేటు చొప్పున సర్వీసు కనెక్షనులు, ఎలక్ట్రిసిటీ సంపాదించి పెట్టడానికి వీలవుతుంది.

రెండు సంవత్సరాల నాలుగు నెలల అమలు పథకంలో ప్రాంతీయాభివృద్ధి పథకం ప్రభావం తాలూకాపైన చెప్పుకోదగినంతగా ఉంది. 1970 డిశంబరు 31 వరకు ఈ పథకాన్ని అమల జరుపుతున్న ప్రొద్దుటూరు ప్రాథమిక భూమితనఖా బ్యాంకు బావులు త్రవ్వడానికి, ఆయిల్ ఇంజనులు, ఎలక్ట్రిక్ మోటార్లు కొనుగోలుకు, పాత బావుల అభివృద్ధికి, భూమి పునరుద్ధరణ డిపాజిట్ పథకం ద్వారా సర్వీసు కనెక్షనులు ఇప్పించడానికి మొత్తం రు. 20.90 లక్షల మంజూరుచేసి ఉంది. దాంతో 13 కొత్త బావుల నిర్మాణాలు పూర్తయినాయి. 110 బావుల మరమ్మత్తు జరిగింది. ఇరిగేషన్ బావులకు 159 ఆయిల్ ఇంజనులు, 184 ఎలక్ట్రిక్ మోటార్లు అమర్చబడినాయి.

భూమిని సాగుకు లాయకి చేయడానికి, గ్రామీణ విద్యుద్దీకరణకు రు. 1,70,000 ఖర్చు జరిగింది. మొత్తం 89 గ్రామాలకు ఇంతవరకు 79 గ్రామాలలో ఈ పథకం అమలు జరుగుతున్నది. వివిధ పథకాలకు మంజూరయిన రు. 20—80 లక్షలలో రు. 16 లక్షల వరకు ఖర్చు అయింది. మిగిలిన రెండున్నర సంవత్సరాలలో నిర్ణీత లక్ష్యాలను సాధించడానికి నిరంతర కృషి జరుగగలదని భూమితనఖా బ్యాంకు (పతినిధి ద్వారా తెలిసింది. మిగిలిన 10 గ్రామాలను కూడా ఈ పథకం క్రిందకు తీసుకుని రావటం జరుగుతుంది. ఈ తాలూకాలోని నల్లరేగడి ప్రాంతాలలో ఈ పథకం ప్రభావం విశేషంగా కనపడుతున్నదని ఆయన చెప్పారు.

ఏలూరు తాలూకా గీత కార్మిక సంఘం

ఏలూరు, జనవరి 21: ఏలూరు తాలూకా గీత కార్మిక సంఘ మహాసభ ఇటీవల ఇక్కడ శ్రీ శిరిగిబత్తిన రామయ్య అధ్యక్షతన జరిగింది. సుమారు 2 వేల మంది హాజరైన ఈ మహాసభలో గీత కార్మికుల సాధక బాధకములను గురించి, వాటి నివారణోపాయములను గురించి శ్రీయుతులు అవగాని సౌభాగ్యరావు, బెజవాడ అర్జునరావు, వీరమల్లు వెంకటేశ్వరరావు, జక్కంసెట్టి మణిభూషణరావు, జక్కంసెట్టి వరసింహమూర్తి, మరీదు దశరథరామయ్య, జంపన సుబ్బారావు వివరించారు. తాలూకా గీత కార్మిక సంఘానికి అధ్యక్షులుగా శ్రీ చిటిబొమ్మ రంగారావు, ఉపాధ్యక్షులుగా శ్రీ జంపన సుబ్బారావు, కార్యదర్శులుగా శ్రీ జక్కంసెట్టి మణిభూషణరావు, మరీదు దశరథరామయ్యలు ఎన్నికైనారు.

(స్వ. వి.)

ప్రత్తి పైరు అభివృద్ధికి కృషి

మిలులవారు దృఢపడాలని వ్యవసాయమంత్రి సూచన

(ఆంధ్రపత్రిక ప్రతినిధి)

హైదరాబాదు, జనవరి 21: నీటి పారుదల వనరులు గల భూములలో ప్రత్తి పైరు ఎక్కువగా వేయాలని వ్యవసాయశాఖ మంత్రి శ్రీ కాకాని వెంకటరత్నం పేర్కొన్నారు. వర్షాధారంగల ప్రాంతాలకు అధిక సస్యాన్ని యిచ్చే రకాలను అందజేయాలన్నారు. ప్రతి సంవత్సరం రైతులకు నూలు మిల్లుల వారు సబ్సిడీలు, ఋణాలు యిచ్చి సహాయ పడాలని ఆయన చెప్పారు.

ప్రత్తి, నారలకు సంబంధించిన రాష్ట్ర సంఘం సమావేశం నిన్న యిక్కడ జరిగింది వ్యవసాయ మంత్రి దానికి అధ్యక్షత వహించారు.

వ్యవసాయ శాఖ అదనపు డైరక్టరు డాక్టర్ కదిరుద్దీన్‌ఖాన్, తదితర అధికారులు, అనధికార సభ్యులు, నూలు మిల్లుల ప్రతినిధులు, భారతి ప్రత్తి మిల్లుల సమస్యా ప్రతిపాదన ఎగ్జిక్యూటివ్ అధికారి, దక్షిణ భారత మిల్లుల సంఘం కార్యదర్శుల సమావేశానికి హాజరయినవారు.

వాగార్జునసాగర్ ప్రాజక్టు ప్రాంతంలో పండుగు పంట ప్రత్తి అభివృద్ధికి గల అవకాశాలను డాక్టర్ రుద్దీన్‌ఖాన్ వివరించారు.

రాష్ట్రంలో ప్రత్తి, నార పంటల అభివృద్ధి విషయం వ్యవసాయ శాఖ ప్రధాన కార్యాలయ డిప్యూటీ డైరెక్టరు శ్రీ ఎం. డి. జైనుల్లాబిద్దిన్ వివరించారు. కృష్ణా, గుంటూరు జిల్లాలలో ఎం. సి. యు—5 రకం పదివేల ఎకరాలలో పండిస్తున్నారన్నారు. గత సంవత్సరం ఈ రకం 130 ఎకరాలలో మాత్రమే పండించారన్నారు.

ప్రత్తి విస్తరణకు ధైర్యంగా ముందుకు పోయే ధృక్పథం కావాలని డాక్టర్ ధర్మరాజులు చెప్పారు.

కూడాన్ జి 12 ఎ బోర్డు మాదిరి నాగార్జునసాగర్ ప్రాంతానికి ప్రత్తి బోర్డు నిర్వాటు కావాలన్నారు.

ప్రత్తిపైరు మొరుగుదలకు సభ్యుల సముచిత సలహాలు యిచ్చారు.

తూర్పు గోదావరి, కరీంనగర్, ఎర్రమ గోదావరి వగైరా జిల్లాలలో (పత్తి సంటన పెంపొందించాలన్నారు.

బాలల అభివృద్ధికి శాయశక్తి కృషి

బాలానంద వార్షికోత్సవం రాధానరసింగరావు ఉద్బోధ

(ఆంధ్రపత్రిక ప్రతినిధి)

హైదరాబాద్, జనవరి 21: బాలల సర్వతోముఖ వృద్ధికి ప్రతివారు తమ శాయశక్తులా కృషి చేయాలని ఉప ముఖ్యమంత్రి సర్దిమణి శ్రీమతి రాధానరసింగరావు నిన్న పాయంత్రం ఇక్కడ రవీంద్రభారతిలో జరిగిన బాలానంద సంఘం 14వ వార్షికోత్సవ సభలో ఉద్బోధించారు.

బాలల అభ్యున్నతికి రేడియో అన్నయ్య, రేడియో అక్కయ్యగా పేరుగాంచిన శ్రీ న్యాయపతి రాఘవరావు, శ్రీమతి న్యాయపతి కామేశ్వరి చెప్తున్న సేవలను శ్రీమతి రాధ అభినందించారు.

బాలానంద సంఘం అధ్యక్షురాలు శ్రీమతి కామేశ్వరి బాలానంద సంఘం కార్యకలాపాలను, యీ సంఘం నిర్మించుకున్న ఆర్థికమైన యిబ్బందులను వివరిస్తూ, ఈ సంఘం చేస్తున్న కృషిని గుర్తించి ప్రజలు, ప్రభుత్వం తగు విధంగా తోడ్పడాలని విజ్ఞప్తి చేశారు.

అంతకుముందు బాలానంద సంఘం కార్యదర్శి శ్రీ రామారావు వార్షిక నివేదికను చదువుతూ గత సంవత్సరం ఆగస్టులో 24 వేల రూపాయల ఖర్చుతో బాలానందం భవనాన్ని నిర్మించడం జరిగిందని, అందులో ఇంకా పనులు, విద్యుద్దీపాలు నిర్వాటుచెయ్యాలని, ఎవరయినా దాతలు ఉదారప్రదాయంతో విరాళాలు యిస్తే ఆ కొరతలన్నీ తీరుతుందని చెప్పారు.

ఆ తర్వాత శ్రీ దేవులపల్లి కృష్ణశాస్త్రి రచించిన వీరు చల్లని ముంగిట్లో అనే రంగోలి పూజా నృత్యాన్ని, డాక్టర్ పి. నారాయణరెడ్డి రచించిన వెన్నెలవాడ అనే నృత్య నాటికను, శ్రీ న్యాయపతి రాఘవరావు రచించిన కుందేలు—తాబేలు గేయ నాటికను, నాటి బాలానందంవారి పరివర్తన, బాలల రాజ్యం నాటకాలను బాలానందం బాల బాలికలు ముద్దులొలికించే నేపథ్యగానంతోను, ఉత్సాహంతోను చక్కగా ప్రదర్శించి సభకు హాజరయిన వారిని ముగ్ధులను చేశారు.

శ్రీమతి రాధ బాల నటులకు బహుమతి ప్రదానం చేశారు. అంతకుముందు శ్రీమతి కె. సుభద్ర అతిథులకు స్వాగతం చెప్పారు. కుమారి బి. ఉషారాణి వందన సమర్పణచేశారు.

ఆంధ్రప్రదేశ్ ప్రభుత్వము

రహదార్లు మరియు భవనముల శాఖ

వేలము నోటీసు

రాజమండ్రి రహదారుల మరియు భవనములు డివిజనులో యీ క్రింద సూచించబడిన రేవుల పన్ను వసూలు చేయుటకు ఒక సంవత్సరమునకు అనగా 1—4—1971 లగాయితు 31—3—1972 వరకు అయితే తేదీల చివరయం 11.00 గంటలకు ఆయాఅధికారులచేగాని, వారి అనుమతి పొందిన మరియొక అధికారిచేగాని ఆయా స్థలములలో బహిరంగ వేలము వేయబడును. సదరు వేలము తాలూకు పూర్తి షరతులు నిబంధనలు ఆఫీసు పనిదినాలు కాలములో రాజమండ్రి రహదారుల భవనములు ఎగ్జిక్యూటివ్ యింజనీయరు వారి కార్యాలయములుండి పొందవచ్చును. పాట కాలమున కట్టవలసిన ధరావతు సొమ్ము రెవెన్యూ డిపాజిట్ అనే ఖాతా క్రింద రూపాయి గవర్నమెంటు ట్రెజరీలోగాని స్టేటు బ్యాంకులోగాని కట్టి, చలాను కూత్రము మోతుబరి సర్టిఫికెట్‌తో వేలము వేయు కాలమున దళాలు వేసి పాటలో పాల్గొనవలయును. యీ క్రింద సూచించిన మోతుబరి సర్టిఫికెట్టు మాత్రమే అంగీకరింపబడును. నగదు ఏ రూపములోను అంగీకరింపబడదు.

రేవు పేరు.	మోతుబరి సొమ్ము	వేలము తేదీ	కట్టవలసిన ధరావతు	ప్రభుత్వము వారి పాట ప్రారంభము	వేలము వేయు స్థలము, అధికారి
	రు.		రు.	రు.	
1. రాజమండ్రి, బొబ్బర్లంక స్టీమురేవు	300000	4.2.1971	18000	180000	ఎగ్జిక్యూటివ్ ఇంజనీరు రాజమండ్రి ఆఫీసులో.
2. దేవీపట్నము	1,500	4.2.1971	100	1,500	అసిస్టెంటు ఇంజనీరు/R&B రంప చోడవరము వారి ఆఫీసులో రంప చోడవరము

4—1—71
రాజమండ్రి—1

(సం) యం. సోమేశ్వరరావు,
ఎగ్జిక్యూటివ్ యింజనీరు [ఆర్ అండ్ బి.]

మైసూరు ప్రభుత్వము

బళ్ళారి ఫారెస్టు డివిజన్ బళ్ళారి, మైసూరు స్టేట్

బ్రీఫ్ సేల్ నోటిఫికేషన్

No. A2—[illegible]—2885/SDL/64—65 తేది 17—12—1970

బళ్ళారి సివిల్ జడ్జి కోర్టు కు సంబంధించిన OS 28/68, OS 36/66 [OS 21/69 మరియు OS 19/67 నకు సంబంధించిన చందనపు కలప వేలములు.

బళ్ళారి సివిల్ జడ్జి కోర్టు ఫైలునకు చెందిన ఒఎస్ 28/68—ఒఎస్ 36/66 [ఒ. ఎస్21/69 మరియు ఒ ఎస్ 19/67 దావా తాలూకు చందనం కలప కోర్టువారి ఉత్తర్వుల (పకారం మరల విక్రయింపబడుననియు, యీ విక్రయమునందు సదరు కలప యీ క్రింద వివరించిన (పకారం బహిరంగ వేలము నందు గ్రూపులువారిగా తేదీ 6 ఫిబ్రవరి 1971 [6—2—1971] నాడు ఉ. 11 గంటలకు బళ్ళారి కన్సర్వేటర్ ఆఫ్ ఫారెస్ట్ హరి ఆఫీసు ఆవరణమునందు డివిజనల్ ఫారెస్ట్ ఆఫీసరు, బళ్ళారివారిచేగాని లేక వారిచే తగిన అధికారం పొందిన మరియొక యితర ఆఫీసరుచేగాని యీ క్రింద వివరించిన షరతులకు లోబడి, విక్రయింపబడును. బళ్ళారి టవును గుంతకల్లు రైల్వే జంక్షన్‌కు 30 మైళ్ల దూరంలో సౌత్ సెంట్రల్ రైల్వేమీద వున్నది. ఈ సట్టలమునకు రైలు మరియు రోడ్డు ద్వారా రాకపోకలు చేయుటకు అనేక వసతులు గలవు. ఇది మద్రాస్— బొంబాయి [టంక్] హైవేస్ [రోడ్డుమీద గలదు. మరియు సౌత్ సెంట్రల్ రైల్వే గుంతకల్లు— హుబ్లీ లైను మీద వున్నది.

గ్రూప్ నెం.	కేసు నెంబరు	చందనం కలప వివరములు	పరిమాణం
1	2	3	4
1.	ఒఎస్ 28/68 [మెర్స్ కార్తికేశ్వర (ప్రేడింగ్ కంపెనీ.,	అ. 505 (పెస్డ్ చందనం కలప చిన్నముక్కలు [బి. 72 (పెస్డ్ చందనం కలప ముక్కలు	2.55 టన్నులు
2.	—డిటో—	7 బస్తాల తుక్కు	0.49 టన్నులు
3.	ఒఎస్ 36.66 ఒఎస్21/69] పోగాజీపి(శ్రీమల్ ఒఎస్ 36.66] మెర్స్ లక్ష్మి (ప్రేడింగ్ కంపెనీ ఒఎస్ 21 69	76 వేర్లు	
		1917 చిన్న ముక్కలు	13.38 టన్నులు
4.	—డిటో—	110 బస్తాల తుక్కు	7.75 టన్నులు
5	ఎస్ 19/67 (ప్రభాకర్ (ప్రేడింగ్ కంపెనీ, పురస్ఫ్ వి. ఎం. జి. (ప్రేడింగ్ కంపెనీ	713 చందనం కలప వేర్లు, చిన్న ముక్కలు	8.128 టన్నులు
6.	—డిటో—	అయిల్‌తుక్కు	2.615 టన్నులు
		మిల్వ తుక్కు	0.772 టన్నులు
		బసోలా తుక్కు	0.585 టన్నులు

2. వేలము పెట్టబడు పై కలప మొత్తం పరిమాణం సుమారుగా తెలుపబడినది. అమ్మకం ఖాయపరుపబడినప్పుడు, పాటదారునకు పై కలప తూకంవేసి, తూకం (పకారమే స్వాధీనం చేయబడును.

3. పైన తెలుపబడిన షెడ్యూలులో వివరించినట్లు చందనం కలప తరగతివారిగా విభజింపబడును. పాటలో పాల్గొనదలచినవారు పాటకు పెట్టబడి పై షెడ్యూలులో తెలిపిన చందనం కలపను క్రింద తెలిపిన తేదీలు, వేళలలో ముందుగా అనిభి చేసికొనవచ్చును. డిపార్టుమెంటువారు చేయు తరగతి విభజనయే ఖాయమైనది. పాటదార్లు అందుకు బద్ధులై యుండవలెను.

పాట తేదీలు: 4—2—1971 నుండి 5—2—1971 వరకు
(ప్రతిదినము మధ్యాహ్నము 2 గంటల నుండి 5 గంటల వరకు.

4. పాటలో పాల్గొనుటకు ముందు (ప్రతిపాటదారు ఎర్నెస్టు డిపాజిటు సొమ్ము క్రింద రు. 5000/— రొక్కముగా డిపాజిటు చేయవలెను. మరియు సాల్వెన్సీ సర్టిఫికేటును కూడా దాఖలు చేయవలెను. ఈ సాల్వెన్సీ సర్టిఫికేటు పాటదారు నివసించు (ప్రాంతం తహసీల్‌దార నుండిగాని లేక యే ఆస్తిని చూపుతూ సాల్వెన్సీ సర్టిఫికేటు పొందబడినయెడల ఆ ఆస్తిగల (ప్రాంతపు తహసీల్‌దారు నుండి పొందవలెను. లేదా ట్రెజరీ బ్యాంకు నుండి, కొనుగోలుదారుగా తన బాధ్యతలను పూర్తిగా నిర్వహించగల గ్యారంటీలో సాల్వెన్సీ సర్టిఫికేటు పొందవలెను. ఇది, పాటకాలమునకు మూడు నెల కాలవ్యవధికి ముందుగా జారీచేసినదై యుండరాదు అట్టి సర్టిఫికేటు దాఖలుచేయని పాటదారు వేలం జరుపు ఆఫీసరువద్ద పాటకు పెట్టిన లాటు యొక్క యెడ్వాన్సు విలువలో సగము మొత్తమును సందలకు సరిచేసి] డిపాజిటు చేయవలెను. పాటదారు తన సాల్వెన్సీ మొత్తమునకు మించని మొత్తమువరకు పాటలో పాల్గొనవిమ్మబడగలరు. పాట మొత్తము సాల్వెన్సీ సర్టిఫికేటు మొత్తమునకు మించిపోవు పక్షమున అందువలన యేర్పడు అదన మొత్తమును రొఖముగా చెల్లించి, పాటలో పాల్గొనవలెను.

5. సాల్వెన్సీ సర్టిఫికేటు లేక బ్యాంక్ హామీ నాలుగవ పారాగ్రాఫ్‌నందు తెలిపిన మేరకు పొందియున్న పాటదారు, తన పాట అమోదింపబడినట్లు ఉత్తర్వులు లభించిన 15 దినములలోగా తన ఎర్నెస్టు డిపాజిటు పోను మిగత మొత్తమును, మరియు 3% వంతున పాట పూర్తి మొత్తమునకు అమ్మకపు పన్ను చేర్చి, చెల్లించవలెను. బ్యాంకు గ్యారంటీగాని, సాల్వెన్సీ సర్టిఫికేటుగాని లేని పాటదార్లు పాట పూర్తి అయిన వెంటనే పాట మొత్తములో 50%ను, అంతర్గతపడ అమ్మకపు పన్నుతో సహా, చెల్లించి పాటఆమోదింపబడినట్లు ఉత్తర్వులు అందిన 15 దినములలోగా మిగిలిన మొత్తమును చెల్లించవలెను. ఈ చెల్లింపు మొత్తమునకు, ఎర్నెస్టు డిపాజిటు మొత్తమును, మరియు సాల్వెన్సీ కొలుకుచెల్లించిన అధనమొత్తమును చేరుకొనవచ్చును. పైన వివరించిన (ప్రకారముగా పాటదారు డబ్బు చెల్లించకపోయిన యెడల ఆ పాటదారు లోగడ చెల్లించిన మొత్తమును (ప్రభుత్వము భుక్త పరచుకొని, పాటదారు బాధ్యతపై పాటలు నడిపిన అధికారి మరల పాటలు నడుపుటకు సర్వాధికారము కలిగి యున్నారు. ఇట్లు అమ్ముటలో నష్టము వచ్చిన పాటదారు భరింపవలెను. కానీ లాభము వచ్చిన యెడల అందులో అతనికి యెట్టి హక్కులు వుండవు.

6. పూర్తి వివరములకు బళ్ళారి డివిజనల్ ఫారెస్ట్ ఆఫీసరుతో సంప్రదింపవచ్చును లేదా వ్రాసి తెలిసికొనవచ్చును.

బి. కె. జగదీశచంద్ర
డివిజనల్ ఫారెస్ట్ ఆఫీసరు, బళ్ళారి.

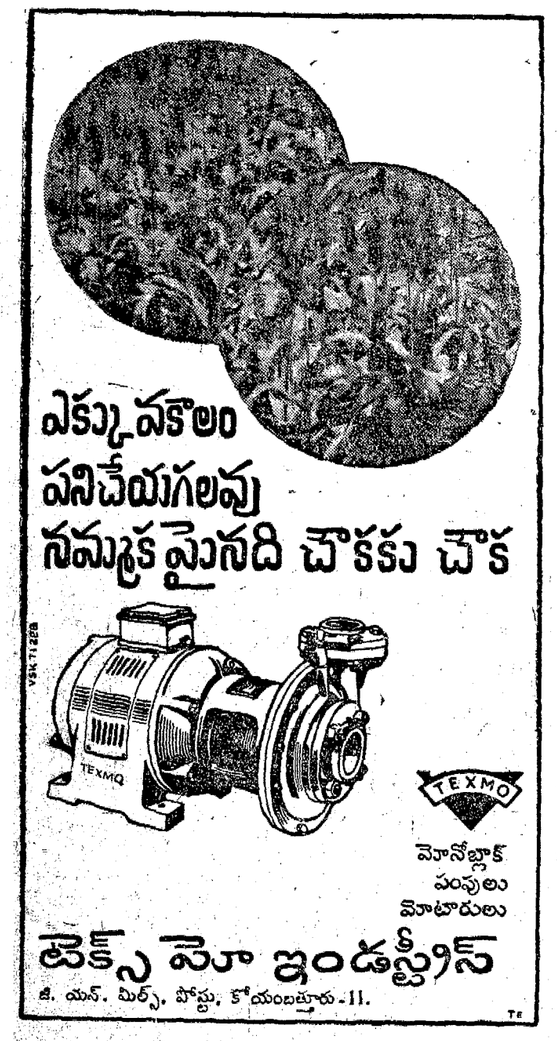

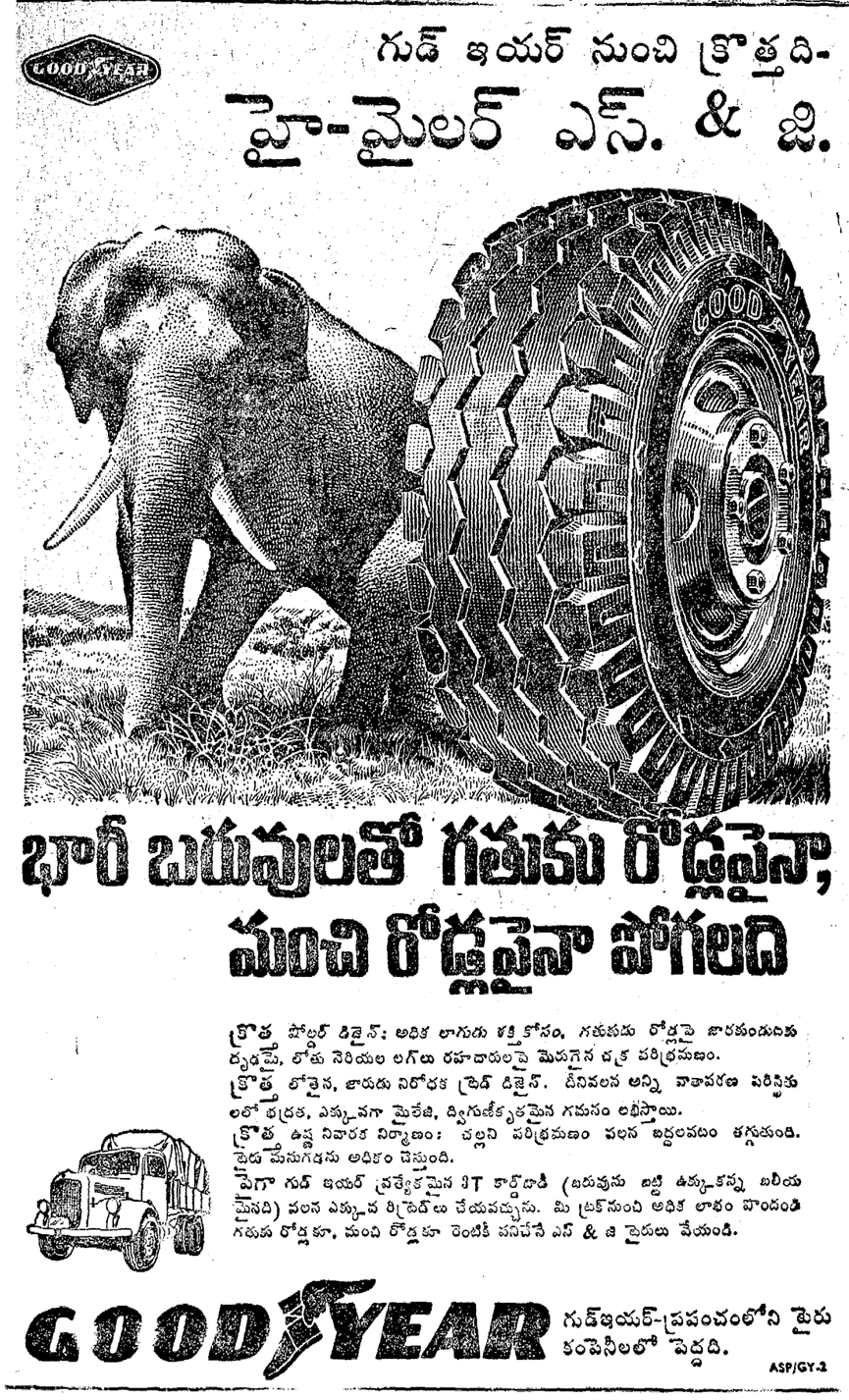

Printed and Published for Nageswara Rao Estates Private Ltd., by S. Nageswara Rao at the Andhra Patrika Press, Gandhinagar Vijayawada-3
Editor: S. Sambha Prasad. Phone: Vijayawada 5667 & 5226

ఆదివారపు

శనివారం, జనవరి 23

హైదరాబాద్-ఎ
(405.4 మీ)

ఉ. 6.00 వందేమాతరం 6.10 భక్తి రంజని 6.40 పి. మనోరమ: వయోలిన్ 7.15 కె. జి. మిండే 7.45 సంకీర్తనం 8.30 విజయవాడవలె

మ. 12.00 ఉపాధ్యాయులకు 12.25 స్వరవల్లరి 12.30 కార్మికుల కార్యక్రమము 1.00 పి. మనోరమ: వయోలిన్ 1.40 చిత్ర సీమ 2.00 మీరు కోరిన పాటలు 2.30 బాలానందం

సా. 5.30 జానపదగేయాలు 6.05 ప్రాంతీయ వార్తలు 6.30 గ్రామసీమలు 7.15 వ్యవసాయం 7.30 గీతమాలిక 7.45 వార్తా వాహిని 8.00 లలితసంగీతం 9.15 నాటిక 9.30 అ. భా. సం. కార్యక్రమము 11.05 జనగణమన.

హైదరాబాద్-బి
(217.4 మీ)

ఉ. 6.00 వందేమాతరం 6.10 భక్తి సంగీత్ 6.45 ప్రాదేశిక సంకీర్త్ 7.15 సర్వ 7.45 కర్ణాటక సంగీతం 8.00 చిత్రసీమ 8.30 పాశ్చాత్యసంగీతం

మ. 2.00 చిత్రపట్‌సే 2.20 సుగం సంగీత్ 2.30 ఫ్రాస్ట్రీయసంగీత్

సా. 5.30 చిత్రపట్‌సే 6.45 జానపద గేయాలు 7.00 కర్ణాటక సంగీతం 7.30 కావ్యపరిచయం 7.45 చిత్రపట్‌సే 8.15 కె. జి. మిండే 9.00 చిత్రపట్‌సే 10.30 జనగణమన.

విజయవాడ
(357.1 మీ)

ఉ. 6.00 వందేమాతరం 6.10 భక్తి రంజని 6.45 నూక్తి ముక్తావళి 7.15 సంగీత జిజ్ఞాస 7.30 పాలపిట్ట 8.30 ఎమ్. నరసింగరావు: వీణ

మ. 11.45 చిత్రతరంగిణి 12.30 కార్మికుల కార్యక్రమము 1.00 హైదరాబాద్ వలె 1.40 పిడిపంబులు 2.01 వీణ

సా. 5.30 హైదరాబాద్‌వలె 5.55 స్థానిక (ప్రకటనలు 6.15 సంప్రదాయసంగీతం 6.30 కల్పలత 7.15 సంటిసీములు 7.45 యువభారతి 9.15 తారుమారు - నాటిక 9.30 అ. భా. సంగీత కార్యక్రమము 11.05 జనగణమన.

మద్రాసు-ఎ
(416.7 మీ)

ఉ. 6.00 వందేమాతరం 6.30 కె. కృష్ణవేణు 6.45 సంగీతాముృతం 7.30 టి. రుక్మిణి: వయోలిన్ 8.45 చిత్రగానం 9.15 వాద్యసంగీతం 9.30 ఆర్. లీలావతి 10.00 జి. కమల: గోటువాయిద్యం 10.30 మధుర గీతం

సా. 11.30 ఉపాధ్యాయులకు 12.00 టి. కె. రామస్వామి 1.00 ఆర్. లీలామణి 1.30 చిత్రగానం 1.40 వాద్యగోష్ఠి

సా. 3.30 పిల్లలకు 5.00 జి. కమల: గోటువాద్యం 6.15 కార్యక్రమ వివరణ 6.45 చిత్రగానం 8.00 సంక్షిప్త శబ్ద చిత్రం 9.30 అ. భా. సంగీత కార్యక్రమము 11.00 జనగణమన.

(సం. వి.)

ఉథాంట్ వారసుని ఎన్నిక సమస్య

సింగపూర్ ప్రధాని, సింహళ రాయబారి, పాక్ రాయబారుల పేర్ల ప్రస్తావన

ఐక్యరాజ్యసమితి, జనవరి 21 : ఐక్యరాజ్య సమితి ప్రధాన కార్యదర్శిగా ఉథాంట్ వారసుడు పుంలాక అసియా దేశస్థుడే అవుతారా ?

ఐక్యరాజ్యసమితి సమస్యపరి సదివి అయిన ప్రధాన కార్యదర్శి పదవికి అభ్యర్థులు కాగల వారికోసం అన్వేషణ ప్రారంభమైంది. ఈపారి వంతు ఆఫ్రికన్దది కేదా లాటిన్ అమెరికన్దది అన్నమాట ఆ నోటా ఆ నోటా వినవస్తున్నది.

అయితే ప్రాంతీయ దృష్టితో ఎన్నికలరీతి సంప్రదాయ మేదీలేదు. ఈ అభ్యర్థిత్వ పాటలో ఆసియున్నను మినహాయించడం జరగలేదు. తాము మరొకసారి ప్రధాన కార్యదర్శి కాలేమని గత సోమవారంనాడు ప్రకటించిన నిర్ణయానికి ఉథాంట్ కట్టుబడివుంటే, ఆకురాలే కాలంలో జరిగే సమితి సర్వ ప్రతినిధి సభ కాలంలో ఈ ఎన్నిక జరుగుతుంది.

ఆసియున్నలో సింహళ రాయబారి శ్రీమోనాల్డ్ ఫీర్స్ అమరసింగే గట్టి పోటీదారుగా పరిగణింపబడుతున్నారు. ఆయనతో బాటు సింగపూర్ ప్రధాని లీక్వాన్‌యూ, పాకిస్తాన్ రాయబారి ఆగాషాహి పేర్లు వినవస్తున్నాయి. అయితే సింగపూర్ ప్రధాని లీ తాను అభ్యర్థి కాలేనని దాదాపు స్పష్టంగా ప్రకటించారు.

సమితి ప్రధాన కార్యదర్శి పదవి;; "భూత జ్ఞతకు నోచుకోని, నిస్సులమైన, శూన్యతనుపదగిగా తాము పరిగణిస్తున్నట్లు ఆయన మూడు ఒకవారంలోజల క్రితం పత్రికా విలేకరులతో మాట్లాడుతూ చెప్పారు.

సముద్ర గర్భాల అంతర్జాతీయీకరణకు, చట్ట సంబంధమైన సూత్రాలపై సంవత్సరాల తరబడి సాగుతున్న జనీవా అనంతరం గడచిన డిసెంబర్‌లో సింహళ రాయబారి తుది రాజీ సాధించడంతో ఆయన అవకాశాలు బాగా పెరిగాయి.

సమితి సర్వ ప్రతినిధి సభ ఈ రాజీ సూత్రాన్ని విశేషమైన మెజారిటీతో ఆమోదించింది.

:o:

మధ్య ఈశాన్య బొంబాయి స్థానాలు

కొత్తకాంగ్రెసు అభ్యర్థులు ఖరారు

బొంబాయి, జనవరి 21 : కర్నుఅయిన లోక్‌సభ సభ్యుడు శ్రీ ఆర్. డి. భండారే, కార్మిక నాయకుడు శ్రీ రాజ కులకర్ణి, మధ్య బొంబాయి, తూర్పు బొంబాయి నియోజకవర్గాల నుంచి తన అభ్యర్థులుగా పోటీచేయనున్నట్లు బి. ఫి. సి. సి. (కొత్త) పేర్కొన్నది.

బి. ఫి. సి. సి. అధ్యక్షుడు శ్రీ ఎస్. నాంజోషి ఈ అభ్యర్థుల పేర్లు ప్రకటిస్తూ, నగరంలోని మిగతా మూడు స్థానాలకు పోటీ చేసే కొత్త కాంగ్రెసు అభ్యర్థుల పేర్లను ప్రధానమంత్రి ఆమోదం పొంది ప్రకటించడం జరుగుతుందన్నారు.

శ్రీమతి గాంధీతో శ్రీ నాంజోషి, ముఖ్యమంత్రి శ్రీ వి. పి. నాయక్ మొన్న రాత్రి, నిన్న ఉదయం చర్చలు జరిపారు.

బొంబాయి నుంచి లోక్‌సభ స్థానాలు

మరో రెండుకొత్తకాంగ్రెస్ అభ్యర్థుల నిర్ణయం

బొంబాయి, జనవరి 21: మధ్య దక్షిణ బొంబాయి, దక్షిణ బొంబాయి స్థానాల నుంచి శ్రీ సదాశివ్ అబ్దుల్ రజాక్ డా: ఎస్. ఎస్. కైలాస్ కొత్తకాంగ్రెసు అభ్యర్థులుగా పోటీ చేస్తారని నిన్నరాత్రి పార్టీ ప్రకటించబడింది.

వీరిరువురును అభ్యర్థులుగా నిల్పాలన్న నిర్ణయాన్ని ప్రధానమంత్రి శ్రీమతి ఇందిరా గాంధి ఆమోదించారని బి. ఫి. సి. సి. (కొత్త) అధ్యక్షుడు శ్రీ ఎ. ఎస్. నాంజోషి చెప్పారు.

ప్రస్తుతం దక్షిణాది రాష్ట్రాలలో ఎన్నికల పర్యటన జరుపుతున్న శ్రీమతి గాంధి నిన్నరాత్రి మద్రాసు నుంచి తమ ఆమోదాన్ని ముఖ్యమంత్రి శ్రీ వి. పి. నాయక్‌కు బి. ఫి. సి. సి. అధ్యక్షునికు తెలియ జేశారు.

మధ్య బొంబాయి, తూర్పు బొంబాయి స్థానాలకు శ్రీ ఆర్. డి. భండారే, శ్రీ రాజ కులకర్ణి లను అభ్యర్థులుగా కొత్తకాంగ్రెసు ఇదివరకే నిర్ణయించింది.

వాయువ్య బొంబాయి స్థానానికి రెండు రోజులలో పార్టీ అభ్యర్థి నిర్ణయం జరుగుతుందని శ్రీ నాంజోషి చెప్పారు.

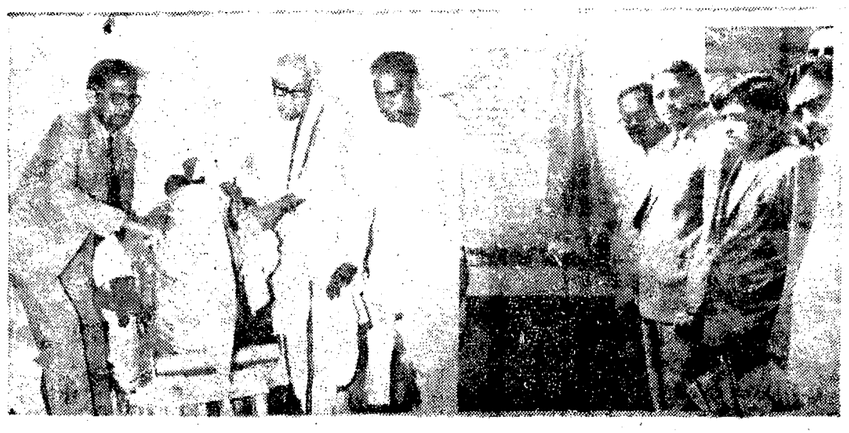

భోపాలిలో పాల శీతల కేంద్రానికి రాష్ట్ర వ్యవసాయ మంత్రి శ్రీ కాకాని వెంకటరత్నం ఈ నెల 14వ తేదీన ప్రారంభోత్సవం చేశారు. ఈ చిత్రంలో పల్గొండ జిల్లా కలెక్టరును, ఇతర అధికారులను చూడవచ్చు.

రాజస్థాన్, మధ్యప్రదేశ్‌లలో విజయంపై 'ఫ్రంట్' విశ్వాసం

4 పార్టీల ప్రజాస్వామిక "ఫ్రంట్" సీట్ల సర్దుబాటు సంప్రదింపులు కొనసాగింపు

న్యూఢిల్లీ, జనవరి 21: లోక్‌సభకు జరుగబోవు ఎన్నికలలో కొత్త కాంగ్రెసును వోడించాలన్న ధ్యేయంతో నాలుగు పార్టీలు కలసి ఏర్పాటు చేసిన ప్రజాస్వామ్య పక్షాల ఫ్రంట్ వారు రాజస్థాన్, మధ్యప్రదేశ్‌లలో తమకు విజయం తథ్యమని భావిస్తున్నారు.

అయా రాష్ట్రాలలో తమ పార్టీల మధ్య సీట్ల సర్దుబాట్లకు తుది రూపం ఇచ్చి అభ్యర్థులను ప్రకటించేటందుకు యీ నాలుగు పార్టీల నాయకులు యిక్కడ సమావేశమై చర్చలు కొనసాగిస్తున్నారు. ఈ సంప్రదింపులు మరో రెండు మూడు రోజులు కొనసాగే అవకాశాలున్నాయి. కొన్ని సందర్భాలలో చిక్కులు తలయెత్తుతూ వున్నా యీ సర్దుబాట్ల విషయంలో సజావుగా చర్చలు సాగుతున్నట్లు వెల్లడవుతున్నది.

స్వతంత్ర పార్టీకి రెండు రాష్ట్రాల విషయం యింత ఉత్సాహంగా పుండటానికి కారణం ఫ్రంట్‌వర్గాలవారే వివరిస్తూ, అక్కడి మొత్తం అన్ని నియోజక వర్గాలకు సంబంధించి తమ తమ పార్టీల మధ్య పూర్తిగా సంతృప్తికరమైన ఒప్పందం జరిగింది అన్నారు. అందువల్ల కాంగ్రెసు వ్యతిరేక ఓట్లు చీలి వమ్ము అయిపోయే ప్రసక్తి లేదు. మరొక కారణం రాజులు, మాజీ పాలకులు యీ సారి ఫ్రంట్‌కు మద్దతు యిస్తున్నారు.

రాజస్థాన్‌లో ప్రఖ్యాతి గాంచిన రాచ కుటుంబాలు ఐదు వున్నాయి. వీటిలో జోధ్‌పూర్ రాజమాత, బికనీర్ రాజా కర్ణీసింగ్ ఇండిపెండెంట్‌లుగా పోటీ చేస్తారు. ఫ్రంట్ వీరికి మద్దతు యిస్తుంది.

జైపూరు మహారాణి గాయత్రీదేవి స్వతంత్ర పార్టీ టిక్కెట్ పై పోటీ చేస్తారు. ఉదయ్‌పూర్ మహారాజా ఫ్రంట్‌కు మద్దతు ప్రకటించారు.

ఇక భరత్‌పూర్ మహారాజా బి. కె. డి. అభ్యర్థిగా పోటీ చేస్తూ వున్నారే ఫ్రంట్ అతని పై పోటీ చేయరాదు అని నిర్ణయించుకున్నది. అదే విధంగా గంగానగర్‌లో కూడా బి. కె. డి. పై ఫ్రంట్ పోటీ పెట్టదలచ లేదు. కారణం ఓట్లు చీలి కొత్త కాంగ్రెసుకు నడే ప్రయోజనం పుండబట్టే. అయితే బి. కె. డి. ఫ్రంట్ అభ్యర్థుల జాబితాలో ఎనుమంటన సైతం అవలంబిస్తుంటే ప్రధాన యిందిరా నమ్మకంగానే నిర్ధారణగా నిర్ణయాలు తీసుకోవు. రాజస్థాన్‌లో 23 స్థానాలకుగాను ఇంచుమించు సర్దుబాట్లలోను 19 స్థానాలకు సర్దుబాట్లు పూర్తి అయినాయి. వీటిలో జనసంఘానికి 6, స్వతంత్ర పార్టీకి 6, ఎస్. ఎస్. పి. కి 3, నాలుగు యిండిపెండెంట్‌లు పోగా వ్యవస్థా కాంగ్రెసుకు యింకా ఒక్క సీటు కూడా లభించలేదు. మిగతా నాలుగు స్థానాలలో సంస్థా కాంగ్రెసు అజ్మీర్, ధౌసా స్థానాలు కోరుతున్నది కాని జనసంఘం అజ్మీర్ కావాలని పట్టుబడుతున్నది.

37 మధ్యప్రదేశ్ లోక్‌సభ స్థానాలకు 35 స్థానాలకు సంబంధించి సర్దుబాట్లు యించుమించు జరిగాయి. వీటిలో 25 జనసంఘం తీసుకున్నది. మూడు మాత్రం సంస్థా కాంగ్రెసుకు, ఎస్. ఎస్. పి. కి నాలుగు స్థానాలు లభ్యం కాగలవని రూఢిగా తేలుస్తోంది. తతిమ్మా స్థానాలలో ఫ్రంట్ పార్టీ లలో ఒకపార్టీ విభాగంలో గాని, లేదా యిండిపెండెంట్‌లుగా గాని పోటీ చేసే వారికి మద్దతు చేయబడతాయి.

మధ్యప్రదేశ్‌లో రాజుల కుటుంబాలకు చెందిన భానుప్రకాశ్‌సింగ్, మాధవరావు సిందియా గ్వాలియర్ రాజమాత కుమారుడు మొదలైనవారున్నారు. రేవా మహారాజా కూడా కొత్త కాంగ్రెసుకు మద్దతు యివ్వనున్నారు అని ప్రకటించారు. ఈ రాష్ట్రంలో జనసంఘం బలం గ్వాలియర్ రాజమాత అను యాయులు యీ పార్టీలో చేరినందువల్ల యితోధికమైనదిగా భావిస్తున్నారు. హెచ్. వి. కామత్‌ను హైదరాబాద్‌నుంచి యిండిపెండెంట్‌గా పోటీ చేయమని ఫ్రంట్ కోరుతున్నది.

ఒరిస్సా లోక్‌సభ సీటు

స్వతంత్ర పార్టీకి 11, ఫ్రంట్ నిర్ణయం

న్యూఢిల్లీ, జనవరి 21 : ఒరిస్సాలోని 17 లోక్‌సభ స్థానాలలోను స్వతంత్రపార్టీకి 11 ఇవ్వడానికి నాలుగు ప్రజాస్వామ్య పార్టీల ఫ్రంట్ బేరు సమ్మతించింది. మిగిలిన ఆరు స్థానాలు సంస్థా కాంగ్రెసు, జనసంఘం, ఎస్. ఎస్. పి. లు పంచుకుంటాయి.

మూడు స్థానాలపై ఫ్రంట్ సమన్వయ సంఘం అంగీకారానికి రాలేకపోయింది. వీటిని నాలుగు పార్టీల రాష్ట్ర నాయకులకు వదలి పెట్టారు.

రద్దయిన లోక్‌సభలో స్వతంత్రపార్టీకి 9, సంస్థా కాంగ్రెసుకు 2, ఎస్. ఎస్. పి. కి 1, ఉన్నాయి. జనసంఘానికి ఏమీ లేదు.

కోటికి ఎస్. ఎం. జోషి నిరాకరణ

బొంబాయి : శ్రీ ఎస్. ఎం. జోషి తిరిగి పోటీ చేయడానికి నిరాకరించినందున ఆయనకు బదులు పూనా పట్టణం నియోజకవర్గానికి మునిసిపల్ కార్పొరేషన్ సభ్యుడు శ్రీ భాయ్ వైద్యను ఎస్. ఎస్. పి. అభ్యర్థిగా నిర్ణయించింది.

ఈ పార్టీ నాయకుడు శ్రీ మధులిమాయే పత్రికలవారితో మాట్లాడుతూ రాష్ట్ర పార్లమెంటరీ బోర్డు మహారాష్ట్రలో పది చోట్లను సిపార్సు చేయడానికి నిశ్చయించిందన్నారు. వీరిలో దక్షిణ బొంబాయి నియోజకవర్గానికి జార్జి ఫెర్నాండెజ్ పేరు కూడా ఉంది.

సంస్థా కాంగ్రెసు, జనసంఘం కావాలన్న నాలుగు బొంబాయేతర స్థానాలకుకూడా ఎస్. సి. పి. అభ్యర్థులను నిశ్చయించింది. వీటిపై ప్రజాస్వామ్య పార్టీల ఫ్రంట్ సమన్వయ సంఘం నిర్ణయం తీసుకుంటుంది.

:o:

రాష్ట్రాల ప్రధాన కార్యదర్శుల సమావేశం

ఈ 21 న ఢిల్లీలో ఏర్పాటు

న్యూఢిల్లీ, జనవరి 12: రాబోవు ఎన్నికల సందర్భంగా ఉత్పన్నమయ్యే శాంతి భద్రతల సమస్యను సూర్చి చర్చించేందుకు కేంద్రహోంశాఖ జనవరి 27 వ తేదీన ఇక్కడ రాష్ట్ర ప్రభుత్వాల ప్రధాన కార్యదర్శుల సమావేశం ఏర్పాటు చేసింది.

ఎన్నికలు సాఫీగా జరిగి పోయేందుకు చేయవలసిన ఏర్పాట్లను సూర్చి సమావేశం చర్చిస్తుంది.

ఎన్నికల ప్రధానాధికారి ప్రతినిధి కూడా ఈ సమావేశానికి హాజరవుతారు.

అంధ్రప్రదేశ్ ఎస్టేట్‌లు సవరణ చట్టం

హైదరాబాద్, జనవరి 21 : 1971 జనవరి 16 వ తేదీ ఆంధ్రప్రదేశ్ అసాధారణ గజెట్‌లో ప్రచురించిన ఆంధ్రప్రదేశ్(ఆంధ్ర ప్రాంతం) ఎస్టేటులు (రద్దు, రైతులుగా మార్పు) సెం. 3, 1971 సవరణ చట్టం 1970 అక్రమ ఆక్రమణను స్వీకరించి ఉంటుంది. రాష్ట్రంలోని ఆంధ్ర ప్రాంతంలో తమిళ నోటిఫై అయిన ఎస్టేటులలో భూస్వాములకు ఉద్దేశించబడిన చెల్లింపుల తొలగింపునకు చట్టం సేంక్షన్ అవుతున్నది.

కొత్త రాజ్యాంగ రచన చేసి హక్కుపార్లమెంట్‌కు ఉండాలి

ఫార్వర్డ్‌బ్లాక్ ఎన్నికల ప్రణాళికలో విజ్ఞప్తి

నాగపూరు, జనవరి 21 : ప్రజల రాజకీయ, ఆర్థిక సాంఘికజీవితంలో తగుమార్పులు వచ్చేటందుకుగాను మనుగడకైన మార్పులతో కొత్త రాజ్యాంగాన్ని రచించేటందుకు లోక్ సభకు అధికారం యివ్వాలని అఖిల భారత ఫార్వర్డ్ బ్లాక్ పార్టీ కోరింది.

పార్టీ ఎన్నికల ప్రణాళికకు కేంద్ర పార్లమెంటరీ బోర్డు నిన్న పాయంత్రం ఆమోదించింది.

దేశంలో ప్రగతిదాయకమైన వాతావరణాన్ని ఏకం కావటానికి అవసరం ఏర్పడింది అని యీ ఎన్నికల ప్రణాళిక ఉద్ఘాటించింది.

కొత్త కాంగ్రెసు పెట్టబడిదారీ వర్గ ముఖమైన విధానాలను, కొత్తకాంగ్రెసు మంచి అధికారాన్ని హస్తగతం చేసుకోవాలను కుంటున్న ఐక్య సంఘటన ఎత్తుగడలను, సి.పి.ఎం. విచ్ఛిన్నకర ధోరణులను ఎదుర్కొనే సమయం ఆసన్నమైనదని యీ పార్టీ ప్రణాళిక ఉద్ఘాటించింది.

ప్రభుత్వం అనుసరిస్తున్న ప్రస్తుత ఆర్థిక విధానాన్ని మార్చాలని, కొత్త ఆర్థిక విధానాన్ని అవలంబించాలని, దేశంలో ముఖ్యమైన పరిశ్రమలన్నింటిని జాతీయం చేయాలి అని యీ ప్రణాళిక కోరింది.

సమన్వయం చేసిన వేతనాలు యివ్వాలని కూడా ఫార్వర్డ్ బ్లాక్ యీ ఎన్నికల ప్రణాళికలో విజ్ఞప్తి చేసింది.

మైసూరులో నేత పరిశ్రమకు తోడ్పాటు

ముఖ్యమంత్రి వెల్లడి

మైసూర్, జనవరి 21 : మైసూరులో చేనేత పరిశ్రమకు తోడ్పడడానికి రెండుకోట్ల రూపాయలు బుణం ఇవ్వడానికి రిజర్వు బ్యాంకు అంగీకరించిందని మైసూరు ముఖ్యమంత్రి శ్రీ వీరేంద్ర పాటిల్ నేడిక్కడ చెప్పారు.

మైసూరు రాష్ట్ర చేనేత సంఘాల సమావేశానికి ఆయన ప్రారంభోత్సవం జరిపారు. ఆ మొత్తానికి రిజర్వు బ్యాంకుకు రాష్ట్ర ప్రభుత్వం హామీ ఉంటుందని అన్నారు.

పెట్టుబడిని సద్వినియోగం చేసుకోవలసిన బాధ్యత చేనేత వారిపైన ఉన్నదన్నారు. మహారాష్ట్ర మంత్రి శ్రీ పి. ఎం. నాగగౌడ అధ్యక్షత వహించారు.

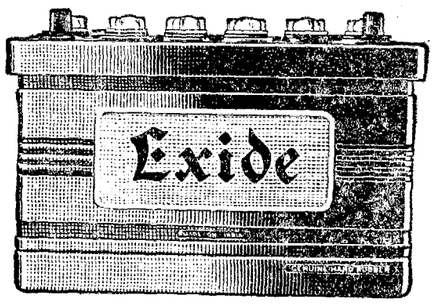

ఎక్సైడ్ నాణ్యత సాటిలేనిది

చెన్నై, మైసూరు, ఆంధ్రప్రదేశ్, కేరళ మొదలైన ప్రాంతాలు

ది జనరల్ ఎలెక్ట్రిక్ కంపెనీ ఆఫ్ ఇండియా లి.,

కుర్లా - కోయంబత్తూరు - బెంగుళూరు - సికింద్రాబాద్ - ఎర్నాకులం.

EIAC-1 (GECM) TEL

కేరళ

కౌండల్‌వుడ్ సోప్

మిమ్ములను ప్రేమతో ఆహ్వానించుచున్నది

కేరళ కౌండల్ వుడ్ సోపు మిమ్ములను, చూపరులకు యుక్త వయస్కులుగా నుంచుటయే గాక, అందముగ కనుపింపజేయును. దీనియందలి పరిశుద్ధమైన సుగంధపు నూనె మీ శరీరపు వన్నెను, సూర్యకాంతి తీక్షణత నుండి, వాతావరణము నుండి కాపాడును. దీనియందలి సుగంధపు వాసన గంటల తరబడి మిమ్ము పరవసింప జేయును.

ఈ మేలుకరమైన సోపును తయారుచేయువారు

కేరళ సోప్స్ & ఆయిల్స్ లిమిటెడ్

కాలికట్-5 (కేరళ ప్రభుత్వసంస్థ)

SISTA'S-KGO-1-TE

ఆంధ్ర ప్రదేశ్‌కు డిస్ట్రిబ్యూటర్లు :

M/S కుట్టి & కొ, 5-9-261, కింగ్‌కోఠి రోడ్, అబిడ్స్, హైదరాబాద్

M/S శ్రీపాద సదాశివరావు (బదర్స్), పి. బి. నెం. 10, జవహర్ రోడ్, కాకినాడ

లోక్‌సభకు 60 సానాలకు హిందూ మహాసభ పోటీ

న్యూఢిల్లీ, జనవరి 21 : పార్లమెంటు ఎన్నికలలో అఖిలభారత హిందూ మహాసభ 60 స్థానాలదాకా పోటీ చేయవచ్చునని పార్టీ ప్రతినిధి ఒకరు చెప్పారు. నాలుగు పార్టీల ఫ్రంట్‌లో రాష్ట్రాల స్థాయి సర్దుబాట్లకు హిందూ మహాసభ కృషి చేస్తుంది. యు. పి. లో హిందూ మహాసభకు 3 స్థానాలు, మహారాష్ట్రలో రెండు స్థానాలు ఢిల్లీలో 3 స్థానాలకు యీ పార్టీకి కేటాయించబడినాయి.

అయితే ఒకటి రెండు స్థానాలలో హిందూ మహాసభ అభ్యర్థుల జననుహానికి వ్యతిరేకంగా పోటీ చేసే అవకాశాలున్నాయి అని పార్టీ ప్రతినిధి అన్నారు.

అఖండ భారత్‌ను పునర్వ్యవస్థీకరించే టందుకు కృషి చేసి తిరుగాడున్న వాగ్దానాన్ని పునరుద్ఘాటించుతూవున్న హిందూ మహాసభ ఎన్నికల ప్రణాళిక నిన్న విడుదల అయింది.

దేశంలోని అన్ని ఆస్తులను తొలగించాలనికిగాను రాజకీయాలను హైందవీకరణం చేయాలని, హిందూ రాజ్యంలో అందరికి సైనిక శిక్షణ యివ్వాలని ఎన్నికల ప్రణాళిక ఉద్ఘాటించింది.

తమ పార్టీ కేంద్రాన్ని యింకా బలంగా చేసి యూనిటరీ పద్ధతి ప్రభుత్వాన్ని ఏర్పాటు చేయనున్నదని ఆ ఎన్నికల ప్రణాళిక పేర్కొన్నది.

ఇంకా రాష్ట్రాలను ఏర్పాటు చేసి దేశాన్ని ముక్కలు చెయ్యటాన్ని హిందూ మహాసభ వ్యతిరేకించింది.

ముస్లింలీగును నిషేధించాలని యీ ప్రణాళిక కోరింది.

ప్రభుత్వం బదాబా లెక్కలు తీసుకునే టప్పుడు భవ్యుడ్జలను క్రైస్తవులను, నిక్కుబంధ కొండజాతులను హిందువులుగా పేర్కొనాలి. అవును జాతీయ జంతువుగా పేర్కొనాలి గోవధను నిషేధించాలి అని ప్రణాళిక పేర్కొన్నది.

విదేశాంగ విధానానికి సంబంధించినంత వరకు హిందువులున్న యితర దేశాలు—ఉదాహరణకు నేపాల్, భూటాన్, బర్మా, శ్రీలంక తాయిలాండ్, కంబోడియా, నియత్నాం, మారిషస్, ఫిజి జపాన్‌లతో స్నేహం చేయాలన్నది యీ పార్టీ విధానం.

ఇతర దేశాల అంతరంగిక విషయాలలో జోక్యం చేసుకోడం పొంపాటు అని ఇజ్రాయేల్‌కు వ్యతిరేకంగా అరబ్‌దేశాలకు మద్దతు యివ్వటం తప్పు అని ఎన్నికల ప్రణాళిక ఏమన్నింది.

న్యాయ నిర్వహణాధికారాలు అధికారాలలో జోక్యం చేసుకోరాదని హిందూ మహాసభ అభిలషిస్తున్నది.

సెక్యులరిజానికి బదులు హిందూయిజాన్ని దేశమంతంగా పరిగణించాలి అని పార్టీ ఉద్ఘాటించింది.

కొత్త కాంగ్రెసు ఎన్నికల ప్రచారానికి తోడ్పాటులేదు

ప్రభుత్వ యంత్రాంగంపై ఆరోపణకు కేంద్ర సమాచారశాఖ అధికారి ఖండన

న్యూఢిల్లీ, జనవరి 21: ఎన్నికలలో కొత్త కాంగ్రెసు విజయావకాశాలను పెరుగుతున్నందుకు అధికార యంత్రాంగం వినియోగించబడుతున్నదని కొన్ని రాజకీయ పక్షాలు రాష్ట్రపతికి చేసిన విజ్ఞాపనలో కల ఆరోపణను కేంద్ర ప్రభుత్వం నిన్న ఖండించింది.

కేంద్ర ప్రభుత్వం తరపున రేడియో, సమాచార శాఖ కార్యదర్శి శ్రీ ఆర్. సి. దత్ ఎన్నికల ప్రధానాధికారి శ్రీ ఎస్. పి. సేన్ వర్మకు పంపిన ఒక పత్రంలో ఈ ఖండన ఉన్నది.

శ్రీ సేన్‌వర్మ ఇటీవల వ్రాసిన ఒక లేఖలో "ప్రజాస్వామిక రాజ్యాలు ఎన్నికల సమయంలో అనుసరించే సుస్థిరమైన ఒక ఆచారాన్ని" ప్రభుత్వం దృష్టికి తీసుకు వచ్చారు. అధికారములో ఉన్న పార్టీ తరపున ఎన్నికల అవసరాల నిమిత్తం ఎట్టి పరిస్థితులలోనూ అధికార యంత్రాంగాన్ని వినియోగించరాదన్నదే ఈ దేశాలలో ఉన్న ఆచారమని ఆయన వివరించారు.

"ఈ ఆచారం పూర్తి సమర్థనీయమే. దీనిని అనుసరించేటట్లే ప్రభుత్వం కృషి చేస్తున్నది. ఇదిముందుముందూ కృషి చేస్తుంది"ని సమాచార శాఖ కార్యదర్శి ఎన్నికల ప్రధానాధికారికి హామీ ఇచ్చారు.

ప్రధానమంత్రి ప్రసంగించేందుకు నిజాం భవన్‌లో సమాచారశాఖ పత్రికా విలేకరుల సమావేశాలు ఏర్పాటు చేస్తున్నదని రాజకీయ పక్షాలు రాష్ట్రపతికి సమర్పించిన వినతిపత్రములో ఫిర్యాదు చేశాయి.

లోక్‌సభకు మధ్యంతర ఎన్నికలు ప్రకటించబడిన అనంతరం ఆకాశవాణి ఏర్పాటు చేసిన "స్పాట్‌లైట్" కార్యక్రమాలు కొత్తకాంగ్రెసు తరపున ప్రచారానికి వినియోగపడుతున్నాయని ఆ పార్టీలు ఆరోపించాయి.

పరిశ్రమల స్థాపనకు ఉదారంగా లైసెన్సులు ఇవ్వడం జరిగిందని, తత్ఫలితంగా కొత్త పారిశ్రామిక సంస్థలు ఏర్పడ్డాయనీ కూడా రాజకీయ పార్టీలు పేర్కొన్నాయి. ఎన్నికల పర్యటనకు ప్రధానమంత్రి బి. ఎ. ఎఫ్. విమానాలు వినియోగించుకుంటున్నందుకు కూడా ఆ పార్టీలు ఆక్షేపణ తెల్పాయి.

న్యూఢిల్లీ, జనవరి 21 : బాంజీనియా అధ్యక్షుడు జూలియస్ నైరేరే ఈ నెల 22 నుంచి 30 వరకూ భారత దేశంలో అధికార హోదాలో పర్యటిస్తారు. శుక్రవారం నాడు న్యూఢిల్లీ చేరుకొనగానే, శ్రీ నైరేరే రాష్ట్రపతి శ్రీ వి. వి. గిరిని కలుసుకొంటారు.

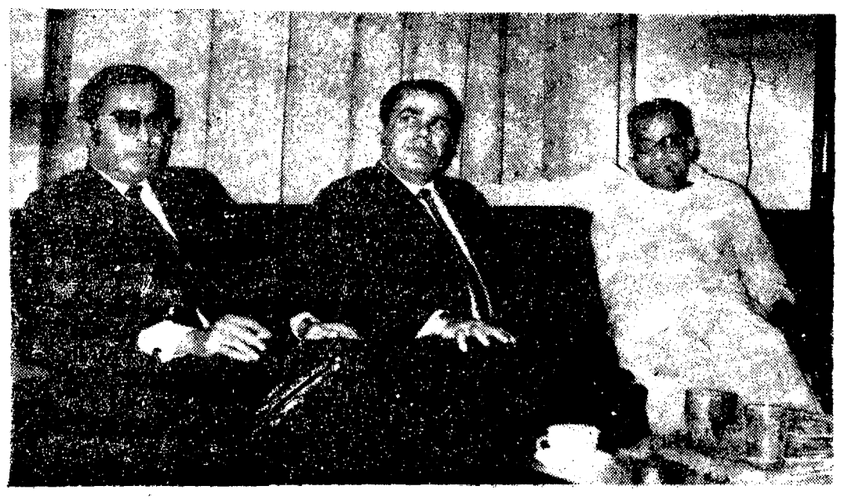

హారల్డ్ కాంబ్ జానుజీ (బోహ్స్కి), (పథాన కార్యనిర్వహణాధికారి సి హెచ్. మెహతా (బొంబాయి) రాష్ట్రపతి చేనేత పరిశ్రమ శాఖమంత్రి శ్రీ అనంగాని భగవంతరావు వారి నివాస భవనంలో మొన్న 14వ తేదీన కలుసుకొని చేనేత పరిశ్రమకు కావలసిన రుణాలు రిజర్వు బ్యాంకు ఫ్యాక్టరీ మొదలైన వర్గాలు జరిపారు.

అఖిలభారత ఉత్పత్తికి ఆంధ్ర బ్యాంకు కృషి

పుష్కలమైన పంటలు పండుటకు మంచి విత్తనములు, ఎరువులు, క్రిమికీటక సంహారమునకు మందులు వాడాలి.

ఈ సదుపాయములకొరకు ఇప్పటికి దాదాపు 40,000ల రైతులు మా వద్ద ఆర్థిక సహాయం పొందియున్నారు. మీ అవసరాలను మీకు సమీపములోయున్న మా బ్రాంచి ఏజంటుతో చర్చించండి.

ఆంధ్ర బ్యాంక్ లిమిటెడ్

సెంట్రల్ ఆఫీసు: సుల్తాన్ బజారు, హైదరాబాద్

కె. గోపాలరావు, ఛైర్మన్

యం. వి. సుబ్బారావు, జనరల్ మేనేజర్

FDSAB1437 TE

ఆంధ్ర ప్రదేశ్‌లో అధికమైన బ్రాంచీలుగల బ్యాంకు

నేడే కాకినాడలో

సా॥ 6 గంటల ఆటతో బ్రహ్మాండమైన్ ప్రారంభం ! (ఈరోజు ఒక ఆట మాత్రమే)

గ్రేట్ ఓరియంటల్ సర్కస్

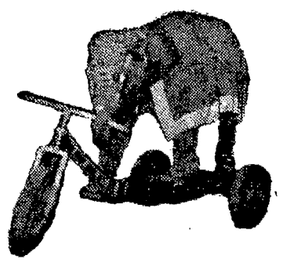

మున్సిపల్ హైస్కూలు గ్రౌండ్ వద్ద

అడవి జంతువుల సమూహములతో ఆసియాలోకెల్లా బ్రహ్మాండమైనది !

23—1—71 నుంచి రోజూ రెండు ఆటలు. సాయంత్రం 6—00, రాత్రి 9—15 గం. ఆదివారం మధ్యాహ్నం 2—45 గం.లకు మ్యాటినీ

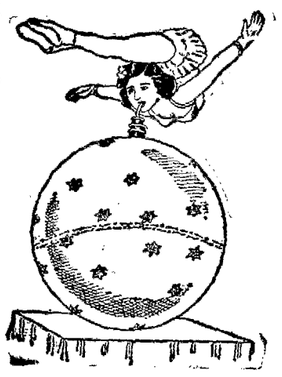

కొన్ని ముఖ్య విశేషాలు

* ఎరీనాలో ఒకే సమయంలో 10 సింహాలు, పులులు.
* పీకటిలో క్రాస్ స్కైయింగ్ ప్రెఫిజ.
* హారిజాంటల్ 7 బార్‌పీట్సు.
* అంతర్జాతీయ పోటీలో మిస్టర్ యూనివర్స్ బిరుదు పొందిన శ్రీ మనోహర్ జక్‌చే వెయిట్ లిఫ్టింగ్, కండర ప్రదర్శన
* ప్రాచ్య సుందరీమణులచే గ్లేషు సైకిల్ ఫీట్స్.
* ఏనుకల్లేని వండర్ ప్లాస్టిక్ గరల్.
* చాలా ఎత్తు నుంచి ఊగే ఊయలపై తల బారెల్స్ చేసే గులాం మహమ్మద్ ఫీట్.
* తొలిసారిగా ఒక యువతి జీపు జంపు.
* ఏనుగు సైకిల్ ప్రత్యేకట వగైరా వగైరా.

పెద్దలకు ప్రవేశ రుసుము:—

స్పెషల్‌క్లాసు రు 4/- ఫస్టుక్లాసు: రు 3/-, 2వతరగతి: రు2/-గ్యాలరీ: రు 1/-

10 సం. లోపు పిల్లలకు:—

స్పెషల్‌క్లాసు రు2/- ఫస్టుక్లాసు రు 1-50, 2వతరగతి రు 1/- గ్యాలరీ0-60పై

స్పెషల్, ఫస్టు క్లాసులకు అన్ని రోజులలోను ఉదయం 8 నుండి 11-30 వరకు అడ్వాన్సు బుకింగ్.

అఖరు వారము —త్వరపడండి !

నేటినుండి 7వ వారం !

ఊర్వశి 70 యం. యం. ఎయిర్‌కండిషన్డ్

విజయవాడ

వెంకట్రాస్ గోల్డు

70 యం. యం.

టెక్నికలర్—స్టీరియోఫోనిక్ సౌండ్

— — — తదుపరి చిత్రం — — —

చార్లెస్ డికెన్సు ప్రఖ్యాత నవల ఆలివర్ ట్విస్ట్ ఆధారంగా తీసిన చిత్రం

"ఆలివర్"

70 యం. యం.

టెక్నికలర్ — స్టీరియోఫోనిక్ సౌండ్

అమ్మకమునకు

గృహ నిర్మాణములకు, ఫ్యాక్టరీలకు కావలసిన M. S. ROUNDS 6 mm నుండి 14 mm వరకు అన్ని సైజులలోను మా మిల్లులో తయారగుచున్నవి.

CHODAY APPAROW STEEL RE—ROLLING MILLS

Pitahpuram Road.

KAKINADA—3

Phone: Office: 90. Res: 285, 511

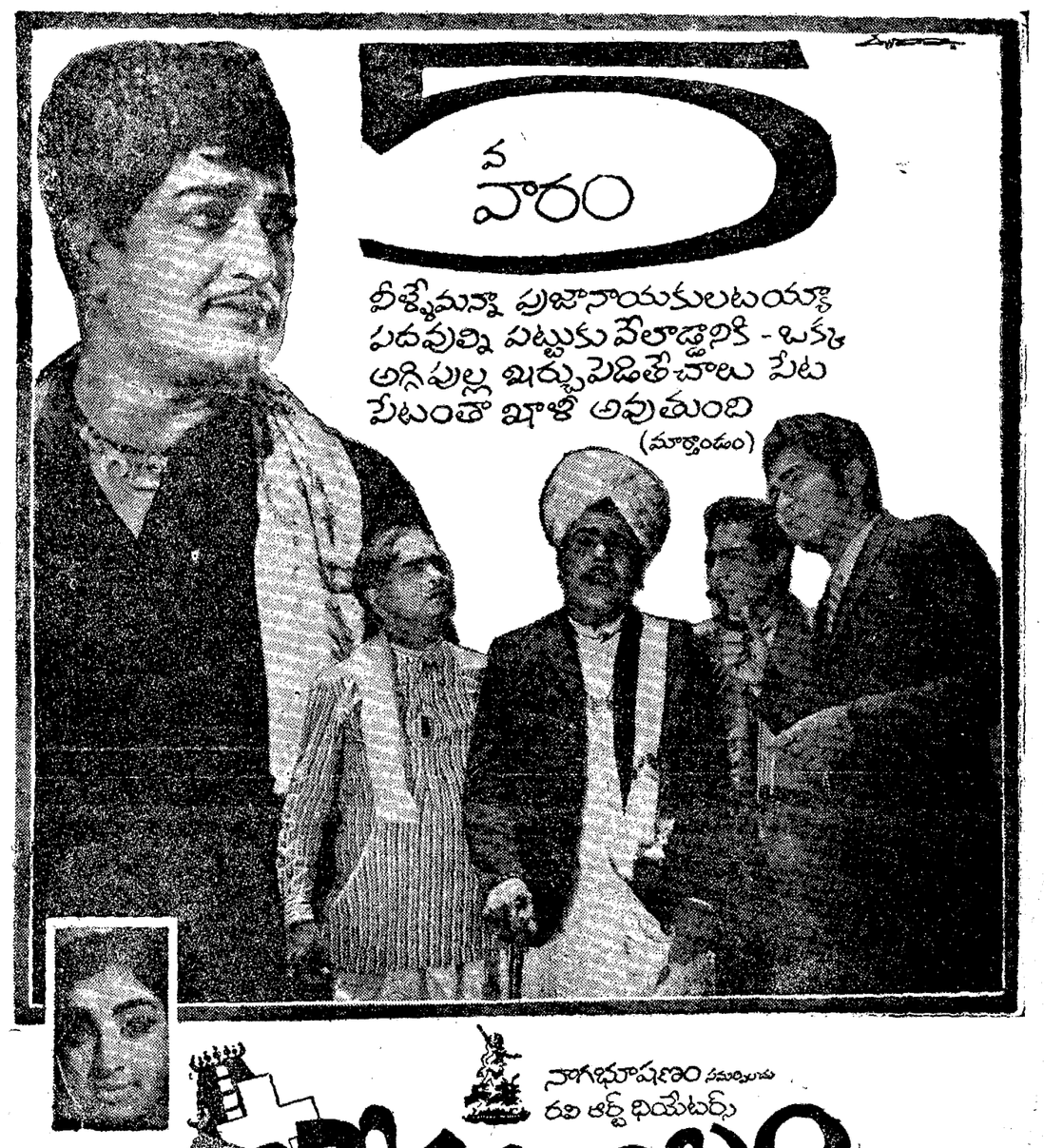

నాగభూషణం సమర్పించు

రవి ఆర్ట్ థియేటర్స్

ఒకే కుటుంబం

స్క్రీన్‌ప్లే దర్శకత్వం వి. భీమ్‌సింగ్

నిర్మాతలు పి. హెచ్. రాఘవరావు, కె. బసవయ్య

అపూర్వాంశతో అజేయులయిన పిల్లలు పిలాత్రి పద్మనిలయం

DEVI

దసరాబుల్లోడు దసరాబుల్లోడు దసరాబుల్లోడు దసరాబుల్లోడు దసరాబుల్లోడు దసరాబుల్లోడు దసరాబుల్లోడు దసరాబుల్లోడు దసరాబుల్లోడు

బ్రహ్మాండమైన వర్ణచిత్రం

దసరా బుల్లోడు

మా ఒక్క హాలులో మొదటి వారం రు. 45,497 లను వసూలుచేసి ఆంధ్రాలో రికార్డు సృష్టించిందని తెలియజేయడానికి ఆనందిస్తున్నాం.

ఈ సందర్భములో చిత్రాన్ని ఆద్యంతీయంగా ఆదరిస్తున్న ఆశేషాంధ్ర ప్రేక్షకమహాశయులకు, నిర్మాతలు, జగపతి ఆర్ట్ పిక్చర్స్ వారికి, డిస్ట్రిబ్యూటర్స్, లక్ష్మీ ఫిలింస్ వారికి మా హృదయపూర్వకాభి వందనములు.

శ్రీ విజయా టాకీస్

విజయవాడ.

మా థియేటర్‌లో జగపతి ఆర్టు పిక్చర్ వారి "దసరా బుల్లోడు" పూర్తి రంగుల చిత్రానికి మొదటి వారంలో రు. 73,539 వసూలు చేసి భాగ్యనగరంలోనే రికార్డు సృష్టించి ప్రథమ శ్రేణి నలంకరించడానికి సహకరించిన ప్రేక్షకమహాశయులందరికీ మాకృతజ్ఞతాభివందనములు.

ఈ చిత్రాన్ని అత్యధిక వ్యయప్రయాసలతో అద్వితీయంగా రూపొందించి, యీ అపూర్వ అవకాశాన్ని మాకు కలుగజేసిన జగపతి ఆర్టు పిక్చర్సు, దర్శక నిర్మాత శ్రీ వి. బి. రాజేంద్ర ప్రసాద్ గారికి, మా సన్నిహితులు శ్రేయోభిలాషులు లక్ష్మీ ఫిలింస్ వారికి యీ ఆనంద సమయములో మా హార్దికాభి వందనములు.

శాంతి థియేటరు (A.C.)

హైదరాబాదు

శాంతి ఎంటర్‌ప్రైజెస్

హైదరాబాదు

దసరాబుల్లోడు దసరాబుల్లోడు దసరాబుల్లోడు దసరాబుల్లోడు దసరాబుల్లోడు దసరాబుల్లోడు దసరాబుల్లోడు దసరాబుల్లోడు దసరాబుల్లోడు

థియేటరు యజమానుల కోరికపై

దసరాబుల్లోడు వాడిన కారు మీ వూరి థియేటరుకు క్రింద తెలియపర్చిన తేదీలలో వస్తుంది. దసరాబుల్లోడు' మీకిచ్చే 'స్వీట్'ని స్వీకరించి ఆశీర్వదించవలసిందిగా కోరుతోంది

తిరుపతి	23-1-71
నెల్లూరు	24-1-71
గుంటూరు	25-1-71
తెనాలి	26-1-71
విజయవాడ	27-1-71, 28-1-71
ఏలూరు	29-1-71
గుడివాడ	30-1-71
మచిలీపట్నం	31-1-71
హైదరాబాద్	2-2-71, 3-2-71
సికింద్రాబాద్	4-2-71
వరంగల్లు	5-2-71

తదితర కేంద్రములలో తేదీకై వేచియుండుడు.

LAKSHMI

జగపతి ఆర్ట్ పిక్చర్స్

దసరాబుల్లోడు

తెలుగు సినిమా చరిత్రలోనే రికార్డు సృష్టించి మొదటి వారము 29 (ఇరవైతొమ్మిది) కేంద్రములలో వసూళ్ళైన గ్రాస్

వివరములు

దసరాబుల్లోడు :-	1041403:00
అదృష్టవంతులు :-	632696:00
అక్కాచెల్లెలు :-	660660:00
ఆస్తిపరులు :-	540305:00
అంతస్తులు :-	437645:00
ఆత్మబలం :-	398381:00

నిర్మాత-దర్శకుడు:

వి.బి.రాజేంద్రప్రసాద్. B.Sc.,

పాటలు-మాటలు: ఆచార్య ఆత్రేయ

సంగీతం: కె.వి.మహాదేవన్

కెమెరా: వి.ఎస్.వెంకటరత్నం. W.I.C.A.

లక్ష్మీ ఫిలింస్